

選挙の記録

平成31年4月21日執行

豊島区議会議員選挙

豊島区長選挙

令和元年7月21日執行

参議院議員選挙

豊島区選挙管理委員会

はじめに

「平成」最後の選挙となった豊島区議会議員選挙及び豊島区長選挙は、第19回統一地方選挙の後半戦として、平成31年4月21日(日)に執行しました。豊島区議会議員選挙は定数36名に対し51名が立候補し、前議員26名、新議員(元議員含む)10名が当選となりました。また、本区では「政治分野における男女共同参画の推進に関する法律(平成30年5月23日公布・施行)」成立後の最初の選挙でありました。選挙結果としては女性が15名当選したことで、全当選者に占める女性当選者の割合が初めて40%を超えました。

豊島区長選挙は定数1名に対し4名が立候補し、現職の高野之夫区長が6回連続の当選を果たしました。

今回の区議・区長選挙では、投票率向上のためにコンビニエンスストア「ファミリーマート」とはじめて契約し、区内約100店舗において店内放送での音声案内及びPOS(Point Of Sale,販売時点情報管理)レジスターのPOP(Point Of Purchase advertising,購買時点広告)ディスプレイでの選挙啓発画像表示を行い、選挙広報を行いました。また、4年前の区議・区長選挙と同様に、漫画家を目指す紫雲荘活用プロジェクトⅢ期生3名に依頼し、若年層を意識した独自の選挙啓発ポスターを作成していただきました。このポスターは、区有施設や区内銭湯等における掲示、選挙啓発用ポケットティッシュのおもて紙印刷、コンビニのPOPディスプレイ表示等で活用しました。

投票率に関しましては区議会議員選挙が42.18%、区長選挙は42.17%であり、前回(平成27年4月執行)の区議・区長選挙と比べ、いずれも0.1ポイント減となりました。ほぼ横ばいと言えますが、わずかであっても投票率アップを目標としていただけない「やや残念な結果」となりました。

特に18歳の投票率は51.48%(平成29年10月執行衆議院議員総選挙)から43.84%へ大きく変動しており、この点が投票率低下の要因の一つと考えています。今後も若年層の投票率向上に向けての行動を着実に積み重ねていきたいと考えています。

「令和」最初の選挙として4月21日の統一地方選挙から3か月後の7月21日(日)に第25回参議院議員通常選挙が執行されました。今回の選挙では、平成30年10月

に施行された公職選挙法改正により、比例代表選出では「特定枠（優先的に当選人となるべき候補者）」制度が初めて適用となりました。

投票率は東京都選出では50.57%、比例代表選出では50.56%となりました。全国の投票率48.80%（選挙区選出）、48.79%（比例代表選出）は上回りましたが、前回（平成28年7月執行）の参議院議員選挙の本区の投票率、東京都選出が56.28%、比例代表選出が56.27%と比較すると、いずれも5.71ポイント減の大幅低下となりました。

選挙運動期間中は、雨天やくもりの天候のすぐれない日が続いたことも影響したと思われませんが、「亥年（12年ごとに統一地方選と参院選を同一年に執行）の参院選は投票率が低下する」と巷間で話されているとおりの結果となりました。

参議院議員選挙の開票では、作業終了時刻が当初の見込みより3～4時間程度遅れることになりました。これは、開票所に集められた投票用紙の総数と各投票所から報告があった投票者数の集計結果との間に大きな乖離が発生し、その原因究明に手間取ったことによるものです。

原因は、投票所からの投票者数の報告のなかで、不在者投票者数650票余が誤ってダブルカウントされていたことによるものでした。想定外の事態であり、次の選挙に向けて単純ミスへの対応方法を検討しておく機会となりました。

4月に区議・区長選挙、7月に参議院議員選挙と短期間に2回の選挙を執行しましたが、慌ただしい中でもどうにか選挙結果を確定させることが出来ましたことは、ひとえに投票管理者、投票立会人、選挙立会人、開票立会人、明るい選挙推進委員、町会長をはじめとする地域の方々、公衆浴場組合、大正大学、西武池袋本店、東武百貨店池袋本店、事務従事者、不在者投票の指定施設等々、多くの関係各位の多大なるご理解・ご協力の賜物と厚く御礼申し上げます。

ここに選挙の記録をまとめましたのでご覧いただきますとともに、今後とも一層のご指導、ご鞭撻をたまわりますようお願い申し上げます。

令和元年12月

豊島区選挙管理委員会

目 次

1. 共通事項

1. 投票所・投票区の区域
 - (1) 期日前投票所……………9
 - (2) 当日投票所・投票区の区域……………9
 - (3) 投票所施設内訳……………11
2. 区内不在者投票指定病院・施設等一覧
 - (1) 指定病院……………12
 - (2) 指定老人ホーム……………12
 - (3) 指定障害者施設……………13
3. 選挙当日有権者数及び投票率の推移（平成元年以降）……………14

2. 豊島区議会議員選挙・豊島区長選挙

- I 総括（選挙期日等）……………17
- II 立候補
 1. 候補者一覧
 - (1) 豊島区議会議員選挙……………18
 - (2) 豊島区長選挙……………20
 2. 供託金……………20
 3. 選挙運動費用支出制限額……………20
- III 投票
 1. 期日前投票所開設期間等……………21
 2. 投票事務従事者数……………21
 3. 投票管理者・立会人一覧
 - (1) 期日前投票……………22
 - (2) 投票日当日……………25
 4. 投票区別投票者数・投票率……………27
 5. 年代別投票者数・投票率……………28
 6. 投票日当日時間別投票状況……………29
 7. 点字投票……………29
 8. 代理投票……………29
 9. 郵便投票……………29
 10. 期日前投票……………30
 11. 不在者投票……………32

IV 開票

1. 開票日時・場所	33
2. 選挙長及び同職務代理者	33
3. 選挙立会人一覧	33
4. 開票事務従事者数	33
5. 開票所レイアウト	34
6. 開票結果	
(1) 豊島区議会議員選挙	35
(2) 豊島区長選挙	40

V 選挙運動及び政治活動

1. ポスター掲示場	42
2. 選挙公報	53
3. 個人演説会等	53
4. 文書図画の違反に対する撤去命令件数	54
5. 選挙運動費用支出制限額	54
6. 候補者別収支一覧	
(1) 豊島区議会議員選挙	54
(2) 豊島区長選挙	55
7. 公費負担	56

VI 啓発・その他

1. 啓発事業一覧	58
2. 啓発活動	59
3. 選挙のお知らせ	63
4. 選挙公報	66

3. 参議院議員選挙

I 総括（選挙期日等）	75
-------------	----

II 投票

1. 期日前投票所開設期間等	76
2. 投票事務従事者数	76
3. 投票管理者・立会人一覧	
(1) 期日前投票	77
(2) 投票日当日	80
4. 投票区別投票者数・投票率	82
5. 年代別投票者数・投票率	83
6. 投票日当日時間別投票状況	84
7. 点字投票	84
8. 代理投票	85

9. 郵便投票	85
10. 期日前投票	86
11. 不在者投票	88
12. 在外投票	89
Ⅲ 開票	
1. 開票日時・場所	90
2. 開票管理者及び同職務代理者	90
3. 開票立会人一覧	90
4. 開票事務従事者数	90
5. 開票所レイアウト	91
6. 開票結果（東京都選出）	92
7. 開票結果（比例代表選出）	97
Ⅳ 選挙運動及び政治活動	
1. ポスター掲示場	104
2. 選挙公報	114
3. 個人演説会等	114
4. 文書図画の違反に対する撤去命令件数	114
5. 選挙運動費用支出制限額	115
Ⅴ 啓発・その他	
1. 啓発事業一覧	116
2. 啓発活動	117
3. 選挙のお知らせ	121
4. 選挙公報	124
豊島区選挙管理委員会委員及び事務局職員名簿	138

1. 共 通 事 項

1. 投票所・投票区の区域

(1) 期日前投票所

期日前投票所	所在地
豊島区役所(807・808会議室)	南池袋二丁目45番1号
東部区民事務所	北大塚一丁目15番10号
西部区民事務所	千早二丁目39番16号
西武池袋本店	南池袋一丁目28番1号
東武百貨店池袋本店	西池袋一丁目1番25号

(2) 投票所・投票区の区域

投票区	投票所	投票区の区域
1	豊島区東池袋分庁舎 (東池袋1-39-2)	東池袋1丁目・2丁目(34~63番) 3丁目(2~15番)
2	上池袋図書館 (上池袋2-45-15)	上池袋2丁目
3	池袋第一小学校 (上池袋4-28-1)	上池袋3丁目・4丁目
4	豊成小学校 (上池袋1-18-24)	北大塚3丁目・上池袋1丁目
5	西巣鴨小学校 (西巣鴨1-27-1)	西巣鴨1丁目・2丁目
6	大正大学 西巣鴨3-20-1	西巣鴨3丁目・4丁目
7	朝日小学校 (巣鴨5-33-1)	巣鴨4丁目(27~44番)・5丁目
8	駒込小学校 (駒込3-13-1)	駒込3丁目・6丁目・7丁目
9	区民ひろば駒込 (駒込2-2-4)	駒込1丁目・2丁目
10	仰高小学校 (駒込5-1-19)	駒込4丁目・5丁目 巣鴨1丁目(1~33番)・2丁目
11	清和小学校 (巣鴨3-14-1)	巣鴨3丁目・4丁目(1~26番)
12	東部区民事務所 (北大塚1-15-10)	北大塚1丁目・2丁目
13	巣鴨小学校 (南大塚1-24-10)	巣鴨1丁目(34~51番)・南大塚1丁目
14	南大塚地域文化創造館 (南大塚2-36-1)	南大塚2丁目
15	西巣鴨中学校 (南大塚3-18-1)	南大塚3丁目・東池袋2丁目(1~33番)
16	朋有小学校 (東池袋4-40-1)	東池袋3丁目(1・16~23番)・4丁目・5丁目

投票区	投票所	投票区の区域
17	豊島区役所 (南池袋2-45-1)	南池袋2丁目・4丁目
18	南池袋小学校 (南池袋3-18-12)	南池袋1丁目・3丁目 雑司が谷3丁目
19	雑司が谷区民集会室 (雑司が谷1-22-5)	雑司が谷1丁目・2丁目
20	高南小学校 (高田2-12-7)	高田1丁目・2丁目
21	千登世橋中学校 (目白1-1-1)	高田3丁目・目白1丁目(1~6番)
22	目白小学校 (目白2-11-6)	目白1丁目(7番)・2丁目・3丁目
23	男女平等推進センター (西池袋2-37-4)	西池袋1丁目・2丁目
24	子どもスキップ池袋第三 (西池袋3-14-3)	西池袋3丁目・5丁目
25	西池袋中学校 (西池袋4-7-1)	西池袋4丁目
26	駒込生活実習所・駒込福祉作業所仮施設(旧真和中) (目白5-24-12)	目白4丁目・5丁目
27	富士見台小学校 (南長崎1-10-5)	南長崎1丁目・2丁目
28	長崎小学校 (長崎2-6-3)	長崎1丁目・2丁目・3丁目
29	椎名町小学校 (南長崎4-30-5)	南長崎3丁目(10~42番)・4丁目(24~44番) 南長崎5丁目(11~33番)・6丁目(10~38番)
30	南長崎スポーツセンター (南長崎4-13-5)	南長崎3丁目(1~9番)・4丁目(1~23番) 5丁目(1~10番)・6丁目(1~9番)
31	さくら小学校 (長崎6-16-1)	長崎5丁目・6丁目 千早4丁目
32	千早小学校 (千早3-33-5)	長崎4丁目・千早3丁目
33	西部区民事務所 (千早2-39-16)	千早2丁目
34	要小学校 (要町2-3-20)	千早1丁目・要町2丁目
35	ふるさと千川館 (旧千川小学校体育館) (要町3-55-18)	要町3丁目・千川1丁目・2丁目
36	高松小学校 (高松2-57-22)	高松2丁目・3丁目
37	千川中学校 (高松1-9-21)	要町1丁目・高松1丁目
38	みらい館大明 (池袋3-30-8)	池袋2丁目(1~40番)・3丁目(1~59番)
39	池袋小学校 (池袋4-23-8)	池袋1丁目・2丁目(41~78番) 3丁目(60~71番)・4丁目
40	池袋本町小学校・池袋中学校 (池袋本町小中連携校) (池袋本町1-43-1)	池袋本町1丁目・2丁目

投票区	投票所	投票区の区域
41	旧池袋本町小学校(旧文成小) (池袋本町4-36-1)	池袋本町3丁目・4丁目

(3) 投票所施設内訳

種別	投票所数	地方公共団体の管理する施設					民間施設
		区役所 出張所	学校 幼稚園	公会堂 公民館	集会施設	その他	
期日前投票所	5	3					2
当日投票所	41	4	25		1	10	1

2. 区内不在者投票指定病院・施設等一覧

(1) 指定病院

	病院名	所在地
1	医療法人社団 育成会 山口病院	豊島区西巢鴨一丁目19-17
2	医療法人社団 日心会 一心病院	豊島区北大塚一丁目18-7
3	東京都立 大塚病院	豊島区南大塚二丁目8-1
4	医療法人社団 仁済会 豊島中央病院	豊島区上池袋二丁目42-21
5	医療法人社団 生全会 池袋病院	豊島区東池袋三丁目5-4
6	平塚胃腸病院	豊島区西池袋三丁目2-16
7	医療法人社団 仁泉会 としま昭和病院	豊島区南長崎五丁目17-9
8	医療法人社団 大成会 長汐病院	豊島区池袋一丁目5-8
9	関野病院	豊島区池袋三丁目28-3
10	要町病院	豊島区要町一丁目11-13
11	医療法人社団 瑞雲会 介護老人保健施設 安寿	豊島区南池袋三丁目7-8
12	医療法人社団 日成会 介護老人保健施設 池袋えびすの郷	豊島区池袋本町二丁目34-1

(2) 指定老人ホーム

	施設名	所在地
1	社会福祉法人 豊島区社会福祉事業団 特別養護老人ホーム 菊かおる園	豊島区西巢鴨二丁目30-19
2	社会福祉法人 敬心福祉会 特別養護老人ホーム 池袋敬心苑	豊島区南池袋三丁目7-8
3	社会福祉法人 フロンティア 特別養護老人ホーム 山吹の里	豊島区高田三丁目37-17
4	特別養護老人ホーム 高齢者在宅サービスセンター 風かおる里	豊島区南長崎六丁目15-6
5	社会福祉法人 豊島区社会福祉事業団 特別養護老人ホーム アトリエ村	豊島区长崎四丁目23-1
6	社会福祉法人 恩賜財団 東京都同胞援護会 特別養護老人ホーム ゆたか苑	豊島区长崎三丁目26-4
7	社会福祉法人 フロンティア 特別養護老人ホーム 池袋ほんちょうの郷(※)	豊島区池袋本町一丁目29-12
8	社会福祉法人 やすらぎ会 特別養護老人ホーム シオンとしま	豊島区池袋一丁目4-11
9	株式会社 オールライフメイト グレースメイト目白	豊島区南長崎一丁目19-12

	施設名	所在地
10	株式会社 サン・ラポール目白 サン・ラポール目白	豊島区南長崎二丁目17-12
11	社会福祉法人 七日会 特別養護老人ホーム 千川の杜	豊島区要町三丁目54-9
12	社会福祉法人 桑の実園福祉会 特別養護老人ホーム 東池袋桑の実園	豊島区東池袋五丁目39-18

(3) 指定障害者支援施設

	施設名	所在地
1	障害者支援施設雑司谷	豊島区南池袋三丁目7-8

(※) 令和元年6月1日付、特別養護老人ホーム 養浩荘(池袋4-25-10)から名称・所在地を変更。

3. 選挙当日有権者数及び投票率の推移(平成元年以降)

選挙名	執行年月日	当日有権者数			投票率(%)		
		男	女	計	男	女	平均
都議会	平成元年7月2日	100,070	103,092	203,162	52.63	58.31	55.51
参議院	平成元年7月23日	102,770	105,011	207,781	54.77	57.64	56.22
衆議院	平成2年2月18日	102,191	104,393	206,584	60.30	64.87	62.61
都知事	平成3年4月7日	100,463	103,005	203,468	46.05	52.66	49.40
区議会	平成3年4月21日	97,469	100,924	198,393	44.12	52.51	48.39
区長	平成3年4月21日	97,469	100,924	198,393	44.07	52.48	48.35
参議院	平成4年7月26日	100,785	103,503	204,288	45.00	47.20	46.12
都議会	平成5年6月27日	97,967	101,096	199,063	50.04	55.48	52.80
衆議院	平成5年7月18日	100,801	103,134	203,935	57.28	59.93	58.62
都知事	平成7年4月9日	98,067	100,682	198,749	47.07	52.80	49.89
区議会	平成7年4月23日	95,848	98,919	194,767	40.82	47.70	44.31
区長	平成7年4月23日	95,848	98,919	194,767	40.78	47.67	44.28
参議院	平成7年7月23日	99,706	101,880	201,586	41.08	43.18	42.14
衆議院	平成8年10月20日	99,210	101,191	200,401	53.16	56.57	54.88
都議会	平成9年7月6日	97,906	99,832	197,738	39.71	44.53	42.14
参議院	平成10年7月12日	100,343	101,401	201,744	54.91	59.02	56.98
都知事	平成11年4月11日	100,104	100,951	201,055	54.02	59.11	56.58
都議補欠	平成11年4月11日	100,104	100,951	201,055	53.54	58.74	56.15
区議会	平成11年4月25日	97,750	98,986	196,736	43.38	50.37	46.89
区長	平成11年4月25日	97,750	98,986	196,736	43.35	50.34	46.87
衆議院	平成12年6月25日	101,668	102,019	203,687	56.31	59.71	58.01
都議会	平成13年6月24日	101,501	101,572	203,073	47.57	53.74	50.65
参議院	平成13年7月29日	103,779	103,211	206,990	50.34	54.36	52.34
都知事	平成15年4月13日	103,333	102,696	206,029	40.57	46.96	43.76
区議会	平成15年4月27日	100,958	100,571	201,529	40.21	47.08	43.64
区長	平成15年4月27日	100,958	100,571	201,529	40.18	47.06	43.61
衆議院	平成15年11月9日	104,469	103,459	207,928	53.54	56.72	55.12
参議院	平成16年7月11日	103,776	102,827	206,603	52.73	55.54	54.13
都議会	平成17年7月3日	102,144	101,816	203,960	40.57	45.13	42.84
衆議院	平成17年9月11日	104,485	103,838	208,323	63.35	67.19	65.26
都知事	平成19年4月8日	104,646	103,969	208,615	50.19	55.32	52.74
区議会	平成19年4月22日	102,877	102,528	205,405	42.20	47.47	44.83
区長	平成19年4月22日	102,877	102,528	205,405	42.18	47.47	44.82
参議院	平成19年7月29日	107,394	106,305	213,699	55.02	56.95	55.98
都議会	平成21年7月12日	107,440	106,146	213,586	51.45	53.92	52.68
衆議院	平成21年8月30日	109,257	107,478	216,735	63.49	65.73	64.60
参議院	平成22年7月11日	109,213	107,494	216,707	56.28	58.21	57.24
都知事	平成23年4月10日	107,681	106,433	214,114	53.80	59.24	56.50
区議会	平成23年4月24日	105,878	104,940	210,818	41.10	45.07	43.08
区長	平成23年4月24日	105,878	104,940	210,818	41.09	45.06	43.07
都知事	平成24年12月16日	109,780	108,196	217,976	60.06	61.11	60.58
衆議院	平成24年12月16日	111,172	109,400	220,572	59.52	60.62	60.07
都議会	平成25年6月23日	109,261	107,946	217,207	41.19	43.47	42.32
参議院	平成25年7月21日	111,943	110,083	222,026	51.89	52.25	52.07
都知事	平成26年2月9日	110,643	109,213	219,856	45.67	46.14	45.91
衆議院	平成26年12月14日	112,550	110,860	223,410	52.90	53.14	52.94
区議会	平成27年4月26日	109,367	108,003	217,370	40.55	44.02	42.28
区長	平成27年4月26日	109,367	108,003	217,370	40.54	44.02	42.27
参議院	平成28年7月10日	115,266	113,829	229,095	55.20	57.37	56.28
都知事	平成28年7月31日	114,190	112,997	227,187	57.15	62.42	59.77
衆議院(補欠)	平成28年10月23日	116,079	114,657	230,736	33.15	36.03	34.58
都議会	平成29年7月2日	113,484	112,813	226,297	48.75	51.50	50.12
衆議院	平成29年10月22日	115,883	114,940	230,823	51.05	52.76	51.90
区議会	平成31年4月21日	111,917	112,007	223,924	40.50	43.86	42.18
区長	平成31年4月21日	111,917	112,007	223,924	40.49	43.85	42.17
参議院	令和元年7月21日	116,177	115,802	231,979	49.89	51.25	50.57

2. 豊島区議会議員選挙 豊島区長選挙

I 総括

選挙の名称	豊島区議会議員選挙・豊島区長選挙
告示日	平成31年4月14日(日)
投開票日	平成31年4月21日(日)
投開票日の天気	晴れ(最高気温23.1度 最低気温12.2度)
期日前投票期間	平成31年4月15日(月)～4月20日(土)
選挙人名簿登録者数	231,565 人
選挙のお知らせ(発行数)	226,297 部
選挙のお知らせ(刷り色)	墨×金赤
投票率 ※()内は前回投票率	豊島区議会議員選挙:42.18%(H27.4.26同名選挙42.28%) 豊島区長選挙:42.17%(H27.4.26同名選挙42.27%)
ポスター掲示場の設置数	313か所
投票所の数	41か所
期日前投票所の数	5か所

Ⅱ 立候補

1 候補者一覧

(1) 豊島区議会議員選挙

①立候補者

	候補者氏名	党派	性別	年齢	新現元	職業	生年月日	戸籍名
1	村上 ういち	自由民主党	男	74	現	区議会議員	昭和19年7月21日	村上 宇一
2	しまむら 高彦	公明党	男	58	現	区議会議員	昭和35年8月22日	島村 高彦
3	梅本 やすひろ	自由民主党	男	35	新	会社役員	昭和58年11月30日	梅本 泰寛
4	入江 あゆみ	あたらしい党	女	30	新	無職	昭和63年7月7日	入江 愛弓
5	ふくむら 英正	無所属	男	43	新	会社員	昭和50年10月28日	福村 英正
6	河原 ひろあき	都民ファーストの会	男	62	現	区議会議員	昭和31年7月26日	河原 弘明
7	赤坂 たまよ	無所属	女	48	新	無職	昭和46年3月3日	赤坂 珠良
8	森 とおる	日本共産党	男	53	現	区議会議員	昭和40年7月12日	森 徹
9	辻 かおる	公明党	男	63	現	区議会議員	昭和31年2月28日	辻 薫
10	里中 いくお	都民ファーストの会	男	71	現	区議会議員	昭和22年9月16日	里中 郁男
11	工藤 春人	都民ファーストの会	男	57	新	NPO代表理事	昭和36年11月28日	工藤 義治
12	熊谷 英樹	無所属	男	39	新	無職	昭和54年9月22日	
13	小池 裕喜	地域課題を解決する会	男	52	新	将棋・指導棋士	昭和42年1月19日	小池 裕樹
14	ぎぶ さとる	日本共産党	男	66	現	区議会議員	昭和28年1月24日	儀武 大悟
15	石橋 まさし	自由民主党	男	50	新	不動産会社経営	昭和44年3月20日	石橋 正史
16	くつざわ 亮治	NHKから国民を守る党	男	51	新	獣医師	昭和42年7月29日	杵澤 亮治
17	細川 正博	都民ファーストの会	男	40	現	区議会議員	昭和53年10月19日	
18	古堺 としひと	立憲民主党	男	54	元	団体役員	昭和39年11月24日	古堺 稔人
19	元谷 ゆりな	都民ファーストの会	女	27	新	無職	平成4年4月3日	元谷 百合奈
20	中澤 まさゆき	都民ファーストの会	男	42	新	会社員	昭和52年2月14日	中澤 雅之
21	有里 まほ	自由民主党	女	36	現	区議会議員	昭和58年2月1日	有里 真穂
22	わがい 哲代	無所属	女	66	元	NPO法人代表	昭和28年3月23日	和賀井 哲代
23	永野 ひろ子	国民民主党	女	46	現	区議会議員	昭和47年7月19日	鈴木 裕子
24	根岸 みつひろ	公明党	男	55	現	区議会議員	昭和39年1月2日	根岸 光洋
25	池田 ゆういち	自由民主党	男	42	現	区議会議員	昭和51年8月21日	池田 裕一
26	ふじさわ 愛子	自由民主党	女	30	現	区議会議員	平成1年4月6日	藤澤 愛子
27	桑野 しげき	無所属	男	43	新	飲食店勤務	昭和50年6月29日	桑野 繁樹
28	山本 はるみ	幸福実現党	女	64	新	自営業	昭和29年9月28日	山本 治美
29	笹谷 ゆうや	無所属	男	25	新	飲食店経営	平成6年4月10日	笹谷 侑矢
30	小林 弘明	無所属	男	49	現	区議会議員	昭和44年9月21日	
31	はが りゅうろう	自由民主党	男	40	現	区議会議員	昭和54年2月19日	芳賀 竜朗
32	西山 ようすけ	公明党	男	56	現	区議会議員	昭和37年6月19日	西山 陽介

	候補者氏名	党派	性別	年齢	新現元	職業	生年月日	戸籍名
33	清水 みちこ	日本共産党	女	52	現	区議会議員	昭和41年6月7日	清水 教子
34	しますえ さとし	自由民主党	男	45	新	会社役員	昭和48年9月12日	島居 里至
35	ふま ミチ	公明党	女	57	現	区議会議員	昭和36年4月25日	夫馬 三知
36	松下 そう一郎	自由民主党	男	38	現	区議会議員	昭和55年10月2日	松下 創一郎
37	木下 ひろし	公明党	男	59	現	区議会議員	昭和35年3月20日	木下 広
38	塚田 ひさこ	豊島・生活者ネットワーク	女	56	新	政策委員長	昭和37年9月27日	塚田 壽子
39	高橋 かよこ	公明党	女	51	現	区議会議員	昭和42年8月25日	高橋 佳代子
40	ふるぼう 知生	無所属	男	52	現	区議会議員	昭和42年1月14日	古坊 知生
41	川瀬 さなえ	立憲民主党	女	46	新	無職	昭和47年8月26日	川瀬 砂奈江
42	種村 きよたか	日本維新の会	男	64	新	民間研究所代表	昭和29年10月7日	種村 清隆
43	矢島 博文	無所属	男	31	新	私立幼稚園事務長	昭和63年4月9日	
44	竹下 ひろみ	自由民主党	女	59	現	区議会議員	昭和35年1月12日	竹下 広美
45	星 京子	都民ファーストの会	女	62	現	区議会議員	昭和31年9月21日	小峰 京子
46	いそ 一昭	自由民主党	男	61	現	区議会議員	昭和32年6月5日	磯 一昭
47	渡辺 くみ子	日本共産党	女	68	現	区議会議員	昭和25年9月25日	渡邊 久美子
48	さくま 一生	立憲民主党	男	59	新	表現教育講師	昭和34年12月15日	梶本 一生
49	小林 ひろみ	日本共産党	女	56	現	区議会議員	昭和37年7月11日	
50	くれ むねとし	自由民主党	男	37	新	行政書士	昭和56年7月30日	呉 宗俊
51	かきうち 信行	日本共産党	男	60	現	区議会議員	昭和33年9月30日	垣内 信行

※届出番号順に掲載

②党派別立候補者数

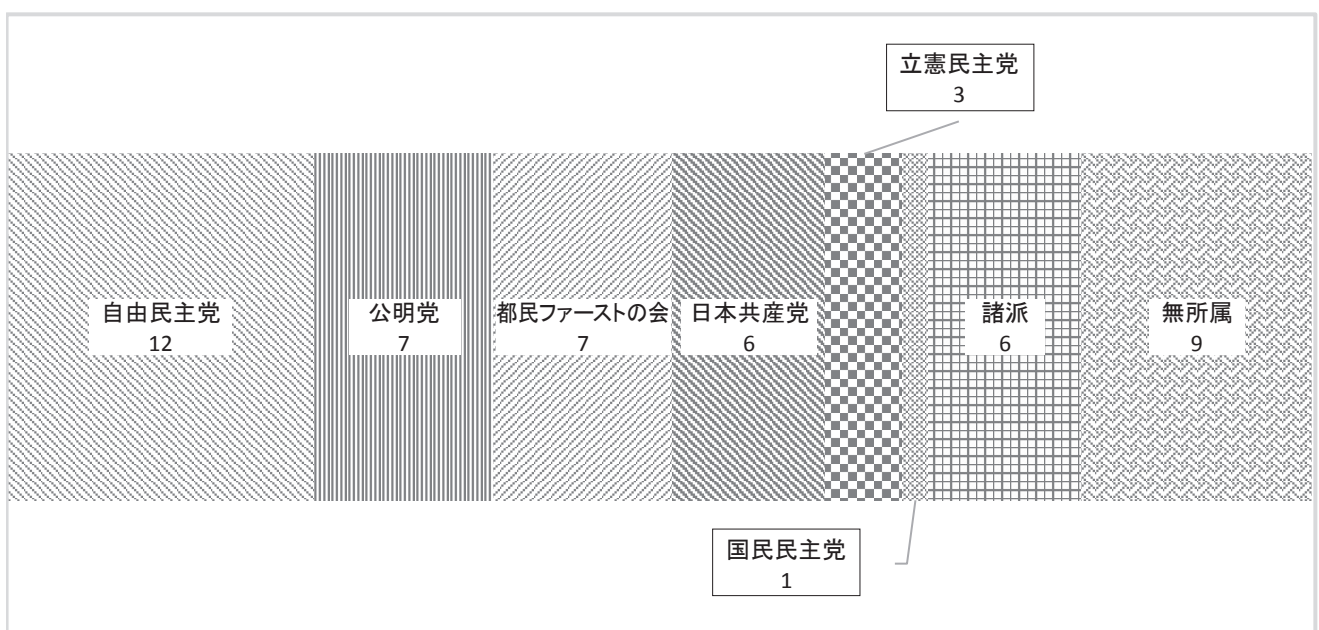

(2) 豊島区長選挙

	候補者氏名	党派	性別	年齢	新現元	職業	生年月日	戸籍名
1	山口 みのる	無所属	男	70	新	団体役員	昭和23年5月23日	山口 実
2	高野 之夫	無所属	男	81	現	豊島区長	昭和12年12月25日	
3	湯浅 茂晴	無所属	男	56	新	無職	昭和37年10月2日	
4	鈴木 和夫	無所属	男	67	新	会社経営	昭和26年8月11日	

※届出番号順に掲載

2 供託金

区議会議員選挙 300,000円

区 長 選 挙 1,000,000円

3 選挙運動費用支出制限額

区議会議員選挙 5,422,700円

(告示日の選挙人名簿登録者数231,565人÷議員定数36人×501円+220万円)

区 長 選 挙 18,600,000円

(告示日の選挙人名簿登録者数231,565人×81円+310万円)

※ただし、固定額310万円の6倍が法定制限額

Ⅲ 投票

1 期日前投票所開設期間等

期日前投票所	開設期間	開設時間
豊島区役所(807・808会議室)	4月15日(月)～4月20日(土)	午前8時30分～午後8時
東部区民事務所		
西部区民事務所		
西武池袋本店		午前10時～午後8時
東武百貨店池袋本店		

2 投票事務従事者数 (総数 923 人)

(1) 投票管理者・立会人

	投票管理者	臨時に職務を管掌した者	投票立会人	合計
投票日当日	41	0	82	123
期日前(延べ人数)	30	0	60	90

※「臨時に職務を管掌した者」欄の数は、実際に投票管理者に代わって投票の管理を行った者の数

(2) 投票所事務従事者

	事務従事者内訳			合計
	選管職員	区職員(左記除く)	人材派遣等	
投票日当日	0	205	206	411
期日前(延べ人数)	0	249	0	249

(3) 本部事務従事者(投票日当日)

選管職員	選管経験職員	投票補助	合計
9	6	27	
投票速報	広報	住民記録確認	合計
2	3	3	

3 投票管理者・立会人一覧

(1) 期日前投票

日付	期日前投票所	役職	氏名
4月15日(月)	豊島区役所 期日前投票所	投票管理者	関口 教和
		投票立会人 (同職務代理人)	日野 文恵
		投票立会人	塚田 治男
	東部区民事務所 期日前投票所	投票管理者	荒巻 明子
		投票立会人 (同職務代理人)	田辺 貞子
		投票立会人	中島 慶子
	西部区民事務所 期日前投票所	投票管理者	梶山 寿子
		投票立会人 (同職務代理人)	池田 勝江
		投票立会人	長谷川 志津子
	西武池袋本店 期日前投票所	投票管理者	北野 夏絵
		投票立会人 (同職務代理人)	原 千衣子
		投票立会人	倉持 陽一
	東武百貨店池袋本店 期日前投票所	投票管理者	尾崎 千代子
		投票立会人 (同職務代理人)	笹川 哲嗣
		投票立会人	大槻 由美子
4月16日(火)	豊島区役所 期日前投票所	投票管理者	小崎 敏夫
		投票立会人 (同職務代理人)	永井 英子
		投票立会人	三輪 緑
	東部区民事務所 期日前投票所	投票管理者	芝山 公子
		投票立会人 (同職務代理人)	吉田 潤子
		投票立会人	赤桐 和子
	西部区民事務所 期日前投票所	投票管理者	入月 洋子
		投票立会人 (同職務代理人)	岡村 國子
		投票立会人	澁谷 幸美
	西武池袋本店 期日前投票所	投票管理者	坂本 ミチ子
		投票立会人 (同職務代理人)	宮城 喜和子
		投票立会人	金子 幸子
	東武百貨店池袋本店 期日前投票所	投票管理者	嶋 和子
		投票立会人 (同職務代理人)	山角 玲子
		投票立会人	横山 謙治

日付	期日前投票所	役職	氏名
4月17日(水)	豊島区役所 期日前投票所	投票管理者	富山 幸子
		投票立会人 (同職務代理人)	柳澤 敬子
		投票立会人	矢嶋 久美
	東部区民事務所 期日前投票所	投票管理者	秋元 政江
		投票立会人 (同職務代理人)	神子 忠子
		投票立会人	須藤 和泉
	西部区民事務所 期日前投票所	投票管理者	深野 卓計夫
		投票立会人 (同職務代理人)	佐藤 三差子
		投票立会人	梅田 陽子
	西武池袋本店 期日前投票所	投票管理者	杉田 博幸
		投票立会人 (同職務代理人)	加藤 美和
		投票立会人	田中 伸
	東武百貨店池袋本店 期日前投票所	投票管理者	上野 美子
		投票立会人 (同職務代理人)	作本 峰子
		投票立会人	下澤 洋子
4月18日(木)	豊島区役所 期日前投票所	投票管理者	中山 裕
		投票立会人 (同職務代理人)	田村 光子
		投票立会人	岸 弘之
	東部区民事務所 期日前投票所	投票管理者	吉田 潤子
		投票立会人 (同職務代理人)	米島 いなみ
		投票立会人	別所 由香
	西部区民事務所 期日前投票所	投票管理者	田島 由美子
		投票立会人 (同職務代理人)	三嶋 美佐代
		投票立会人	入月 洋子
	西武池袋本店 期日前投票所	投票管理者	宮河 和江
		投票立会人 (同職務代理人)	原 千衣子
		投票立会人	窪嶋 てい子
	東武百貨店池袋本店 期日前投票所	投票管理者	恩田 節子
		投票立会人 (同職務代理人)	大林 勝敏
		投票立会人	米田 信子

日付	期日前投票所	役職	氏名
4月19日(金)	豊島区役所 期日前投票所	投票管理者	石黒 慎
		投票立会人 (同職務代理人)	足立 和由
		投票立会人	木和田 由美子
	東部区民事務所 期日前投票所	投票管理者	樋熊 政子
		投票立会人 (同職務代理人)	羽田 則子
		投票立会人	鵜崎 輝江
	西部区民事務所 期日前投票所	投票管理者	白熊 千鶴子
		投票立会人 (同職務代理人)	三原 真理子
		投票立会人	瀧 百合子
	西武池袋本店 期日前投票所	投票管理者	嶋原 文子
		投票立会人 (同職務代理人)	春原 晶子
		投票立会人	杉田 博幸
	東武百貨店池袋本店 期日前投票所	投票管理者	松田 正子
		投票立会人 (同職務代理人)	阿久津 貴美子
		投票立会人	干台 しづ子
4月20日(土)	豊島区役所 期日前投票所	投票管理者	吉田 竹子
		投票立会人 (同職務代理人)	大浦 巴
		投票立会人	印南 浩幸
	東部区民事務所 期日前投票所	投票管理者	瀬在 晴夫
		投票立会人 (同職務代理人)	榎本 雅子
		投票立会人	田島 幸芽
	西部区民事務所 期日前投票所	投票管理者	小崎 敏夫
		投票立会人 (同職務代理人)	尾関 麻理子
		投票立会人	昇 怜音
	西武池袋本店 期日前投票所	投票管理者	金子 幸子
		投票立会人 (同職務代理人)	原田 礼子
		投票立会人	庄司 隆将
	東武百貨店池袋本店 期日前投票所	投票管理者	吉見 紀一
		投票立会人 (同職務代理人)	島津 仁美
		投票立会人	上野 有紀

(2)投票日当日

投票所	役職	氏名	投票所	役職	氏名
第1投票所 豊島区役所 東池袋分庁舎	投票管理者	地藤 真由美	第12投票所 東部区民事務所	投票管理者	瀬在 晴夫
	投票立会人(同職務代理者)	中野 裕子		投票立会人(同職務代理者)	田中 治
	投票立会人	山岡 薫		投票立会人	庭月 純子
第2投票所 上池袋図書館	投票管理者	野本 芳子	第13投票所 巢鴨小学校	投票管理者	吉田 潤子
	投票立会人(同職務代理者)	二瓶 かほる		投票立会人(同職務代理者)	岩田 啓子
	投票立会人	望月 美智子		投票立会人	羽田 則子
第3投票所 池袋第一小学校	投票管理者	塚田 治男	第14投票所 南大塚 地域文化創造館	投票管理者	荒巻 明子
	投票立会人(同職務代理者)	亀山 菜保子		投票立会人(同職務代理者)	岸 弘之
	投票立会人	西村 勝子		投票立会人	渥美 和幸
第4投票所 豊成小学校	投票管理者	衣笠 洋子	第15投票所 西巢鴨中学校	投票管理者	佐竹 隆雄
	投票立会人(同職務代理者)	石黒 慎		投票立会人(同職務代理者)	須藤 和泉
	投票立会人	山添 嘉隆		投票立会人	江島 文子
第5投票所 西巢鴨小学校	投票管理者	吉田 竹子	第16投票所 朋有小学校	投票管理者	山崎 和美
	投票立会人(同職務代理者)	畑 典子		投票立会人(同職務代理者)	三輪 緑
	投票立会人	吉川 美代子		投票立会人	矢野 千亜紀
第6投票所 大正大学	投票管理者	秋元 政江	第17投票所 豊島区役所	投票管理者	北野 夏絵
	投票立会人(同職務代理者)	神田 国広		投票立会人(同職務代理者)	宮河 和江
	投票立会人	米島 いなみ		投票立会人	春原 晶子
第7投票所 朝日小学校	投票管理者	浜野 眞行	第18投票所 南池袋小学校	投票管理者	津村 正信
	投票立会人(同職務代理者)	日野 文恵		投票立会人(同職務代理者)	宮城 喜和子
	投票立会人	舟橋 陽子		投票立会人	田中 伸
第8投票所 駒込小学校	投票管理者	榎本 雅子	第19投票所 雑司が谷 区民集会室	投票管理者	山口 浩明
	投票立会人(同職務代理者)	神子 忠子		投票立会人(同職務代理者)	清田 勝
	投票立会人	中山 裕		投票立会人	朝倉 満
第9投票所 区民ひろば駒込	投票管理者	中島 慶子	第20投票所 高南小学校	投票管理者	瀧澤 タミ子
	投票立会人(同職務代理者)	小玉 ゆみこ		投票立会人(同職務代理者)	永井 英子
	投票立会人	松木 一美		投票立会人	中村 清子
第10投票所 仰高小学校	投票管理者	田辺 貞子	第21投票所 千登世橋中学校	投票管理者	吉見 紀一
	投票立会人(同職務代理者)	芝山 公子		投票立会人(同職務代理者)	大林 勝敏
	投票立会人	近藤 久枝		投票立会人	井上 ゆかり
第11投票所 清和小学校	投票管理者	赤桐 和子	第22投票所 目白小学校	投票管理者	上野 美子
	投票立会人(同職務代理者)	上野 修		投票立会人(同職務代理者)	笹川 哲嗣
	投票立会人	長谷川 功		投票立会人	横山 謙治

投票所	役職	氏名	投票所	役職	氏名
第23投票所 男女平等推進センター (としま産業振興プラザ3階)	投票管理者	倉持 陽一	第34投票所 要小学校	投票管理者	三嶋 美佐代
	投票立会人(同職務代理者)	萩野 真紀子		投票立会人(同職務代理者)	足立 和由
	投票立会人	岡野 定恵		投票立会人	飴田 まさ子
第24投票所 子どもスキップ 池袋第三 (池袋第三小学校別棟2階)	投票管理者	窪嶋 てい子	第35投票所 ふるさと千川館 (旧千川小学校体育館)	投票管理者	梶山 寿子
	投票立会人(同職務代理者)	坂本 ミチ子		投票立会人(同職務代理者)	大槻 由美子
	投票立会人	大澤 裕子		投票立会人	倉持 千枝
第25投票所 西池袋中学校	投票管理者	池田 勝江	第36投票所 高松小学校	投票管理者	米田 嘉隆
	投票立会人(同職務代理者)	関口 教和		投票立会人(同職務代理者)	福田 登世子
	投票立会人	柳澤 幸彦		投票立会人	矢嶋 久美
第26投票所 駒込生活実習所・ 駒込福祉作業所仮施設 (旧真和中)	投票管理者	深野 卓計夫	第37投票所 千川中学校	投票管理者	嶋 和子
	投票立会人(同職務代理者)	渡辺 登与子		投票立会人(同職務代理者)	荒井 淳子
	投票立会人	岡部 ソノ		投票立会人	作本 峰子
第27投票所 富士見台小学校	投票管理者	小澤 通成	第38投票所 みらい館大明	投票管理者	原田 礼子
	投票立会人(同職務代理者)	澁谷 幸美		投票立会人(同職務代理者)	國府田 和子
	投票立会人	濱野 章保		投票立会人	嶋原 文子
第28投票所 長崎小学校	投票管理者	並木 秀一	第39投票所 池袋小学校	投票管理者	木和田 由美子
	投票立会人(同職務代理者)	島田 由枝		投票立会人(同職務代理者)	小此木 俊男
	投票立会人	瀧 百合子		投票立会人	林 義子
第29投票所 椎名町小学校	投票管理者	白熊 千鶴子	第40投票所 池袋本町小学 校・池袋中学校	投票管理者	恩田 節子
	投票立会人(同職務代理者)	長谷川 志津子		投票立会人(同職務代理者)	阿久津 貴美子
	投票立会人	加瀬 弘子		投票立会人	下澤 洋子
第30投票所 南長崎スポーツ センター	投票管理者	西部 悠子	第41投票所 旧池袋本町小学校 (旧文成小)	投票管理者	尾崎 千代子
	投票立会人(同職務代理者)	佐藤 三差子		投票立会人(同職務代理者)	鈴木 正江
	投票立会人	塚田 雅代		投票立会人	山角 玲子
第31投票所 さくら小学校	投票管理者	猪股 みさ子			
	投票立会人(同職務代理者)	三原 真理子			
	投票立会人	岡村 國子			
第32投票所 千早小学校	投票管理者	古屋 やよひ			
	投票立会人(同職務代理者)	柳澤 敬子			
	投票立会人	森岡 真由美			
第33投票所 西部区民事務所	投票管理者	田島 由美子			
	投票立会人(同職務代理者)	山本 明美			
	投票立会人	福井 まゆみ			

4 投票区別投票者数・投票率（豊島区議会議員選挙）

投票区	投票所	当日有権者数			投票者数			投票率(%)		
		男	女	計	男	女	計	男	女	全体
1	豊島区役所東池袋分庁舎	2,233	1,460	3,693	620	557	1,177	27.77%	38.15%	31.87%
2	上池袋図書館	1,566	1,255	2,821	592	541	1,133	37.80%	43.11%	40.16%
3	池袋第一小学校	3,634	3,391	7,025	1,409	1,489	2,898	38.77%	43.91%	41.25%
4	豊成小学校	3,436	3,381	6,817	1,267	1,334	2,601	36.87%	39.46%	38.15%
5	西巢鴨小学校	3,411	3,571	6,982	1,515	1,683	3,198	44.42%	47.13%	45.80%
6	大正大学	1,627	1,814	3,441	720	805	1,525	44.25%	44.38%	44.32%
7	朝日小学校	2,318	2,418	4,736	1,097	1,239	2,336	47.33%	51.24%	49.32%
8	駒込小学校	2,905	2,986	5,891	1,366	1,430	2,796	47.02%	47.89%	47.46%
9	区民ひろば駒込	2,150	2,618	4,768	882	1,167	2,049	41.02%	44.58%	42.97%
10	仰高小学校	2,889	3,241	6,130	1,260	1,378	2,638	43.61%	42.52%	43.03%
11	清和小学校	3,121	3,271	6,392	1,429	1,512	2,941	45.79%	46.22%	46.01%
12	東部区民事務所	2,911	3,058	5,969	1,189	1,284	2,473	40.85%	41.99%	41.43%
13	巢鴨小学校	2,807	2,683	5,490	1,140	1,164	2,304	40.61%	43.38%	41.97%
14	南大塚地域文化創造館	1,970	2,210	4,180	859	1,052	1,911	43.60%	47.60%	45.72%
15	西巢鴨中学校	2,836	3,010	5,846	1,063	1,277	2,340	37.48%	42.43%	40.03%
16	朋有小学校	4,406	4,404	8,810	1,687	1,768	3,455	38.29%	40.15%	39.22%
17	豊島区役所	1,780	1,733	3,513	703	691	1,394	39.49%	39.87%	39.68%
18	南池袋小学校	2,626	2,595	5,221	1,027	1,073	2,100	39.11%	41.35%	40.22%
19	雑司ヶ谷区民集会室	2,731	2,873	5,604	1,298	1,422	2,720	47.53%	49.50%	48.54%
20	高南小学校	2,821	2,957	5,778	1,175	1,287	2,462	41.65%	43.52%	42.61%
21	千登世橋中学校	1,630	1,867	3,497	585	699	1,284	35.89%	37.44%	36.72%
22	目白小学校	2,107	2,555	4,662	874	1,100	1,974	41.48%	43.05%	42.34%
23	男女平等推進センター	1,753	1,581	3,334	680	702	1,382	38.79%	44.40%	41.45%
24	子どもスキップ池袋第三	2,791	2,883	5,674	961	1,060	2,021	34.43%	36.77%	35.62%
25	西池袋中学校	1,937	1,855	3,792	755	785	1,540	38.98%	42.32%	40.61%
26	駒込生活実習所・駒込福祉作業所仮施設	2,779	2,897	5,676	1,021	1,210	2,231	36.74%	41.77%	39.31%
27	富士見台小学校	2,450	2,571	5,021	980	1,040	2,020	40.00%	40.45%	40.23%
28	長崎小学校	3,729	3,555	7,284	1,616	1,705	3,321	43.34%	47.96%	45.59%
29	椎名町小学校	3,623	3,688	7,311	1,561	1,665	3,226	43.09%	45.15%	44.13%
30	南長崎スポーツセンター	2,228	2,204	4,432	850	880	1,730	38.15%	39.93%	39.03%
31	さくら小学校	3,278	3,379	6,657	1,371	1,552	2,923	41.82%	45.93%	43.91%
32	千早小学校	2,577	2,688	5,265	1,155	1,272	2,427	44.82%	47.32%	46.10%
33	西部区民事務所	1,677	1,709	3,386	738	770	1,508	44.01%	45.06%	44.54%
34	要小学校	2,331	2,386	4,717	952	1,031	1,983	40.84%	43.21%	42.04%
35	ふるさと千川館	3,247	3,597	6,844	1,404	1,638	3,042	43.24%	45.54%	44.45%
36	高松小学校	2,655	2,663	5,318	1,153	1,274	2,427	43.43%	47.84%	45.64%
37	千川中学校	2,401	2,227	4,628	893	938	1,831	37.19%	42.12%	39.56%
38	みらい館大明	3,487	2,909	6,396	1,253	1,233	2,486	35.93%	42.39%	38.87%
39	池袋小学校	3,991	3,199	7,190	1,245	1,287	2,532	31.20%	40.23%	35.22%
40	池袋本町小学校・池袋中学校	2,896	2,478	5,374	1,099	1,131	2,230	37.95%	45.64%	41.50%
41	旧池袋本町小学校	4,172	4,187	8,359	1,882	1,999	3,881	45.11%	47.74%	46.43%
計		111,917	112,007	223,924	45,326	49,124	94,450	40.50%	43.86%	42.18%

5 年代別投票者数・投票率（豊島区議会議員選挙）

年代別	当日有権者数			投票者数			投票率(%)		
	男	女	計	男	女	計	男	女	平均
18歳	693	678	1,371	288	313	601	41.56	46.17	43.84
19歳	812	912	1,724	289	319	608	35.59	34.98	35.27
10代計	1,505	1,590	3,095	577	632	1,209	38.34	39.75	39.06
20～24歳	6,120	6,568	12,688	1,352	1,369	2,721	22.09	20.84	21.45
25～29歳	10,122	9,799	19,921	1,999	2,254	4,253	19.75	23.00	21.35
20代計	16,242	16,367	32,609	3,351	3,623	6,974	20.63	22.14	21.39
30～34歳	11,307	10,063	21,370	3,028	3,138	6,166	26.78	31.18	28.85
35～39歳	11,615	9,661	21,276	3,737	3,491	7,228	32.17	36.13	33.97
30代計	22,922	19,724	42,646	6,765	6,629	13,394	29.51	33.61	31.41
40～44歳	11,668	10,009	21,677	4,314	4,077	8,391	36.97	40.73	38.71
45～49歳	11,223	10,199	21,422	4,625	4,556	9,181	41.21	44.67	42.86
40代計	22,891	20,208	43,099	8,939	8,633	17,572	39.05	42.72	40.77
50～54歳	9,652	8,752	18,404	4,319	4,283	8,602	44.75	48.94	46.74
55～59歳	7,741	6,927	14,668	3,760	3,569	7,329	48.57	51.52	49.97
50代計	17,393	15,679	33,072	8,079	7,852	15,931	46.45	50.08	48.17
60～64歳	6,596	6,157	12,753	3,447	3,501	6,948	52.26	56.86	54.48
65～69歳	7,055	6,650	13,705	3,983	4,068	8,051	56.46	61.17	58.74
60代計	13,651	12,807	26,458	7,430	7,569	14,999	54.43	59.10	56.69
70～74歳	6,520	7,191	13,711	3,872	4,616	8,488	59.39	64.19	61.91
75～79歳	4,949	6,309	11,258	3,112	4,073	7,185	62.88	64.56	63.82
70代	11,469	13,500	24,969	6,984	8,689	15,673	60.89	64.36	62.77
80歳以上	5,844	12,132	17,976	3,201	5,497	8,698	54.77	45.31	48.39
合計	111,917	112,007	223,924	45,326	49,124	94,450	40.50	43.86	42.18

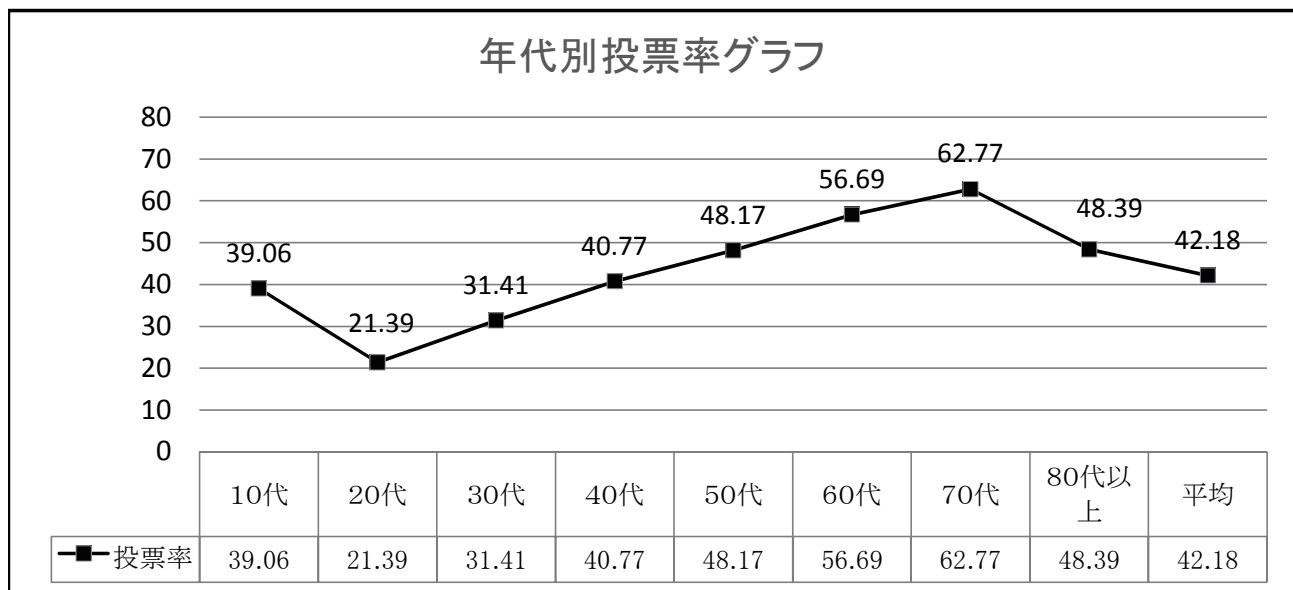

6 投票日当日時間別投票状況（豊島区議会議員選挙）

時間別	投票者数			投票率(%) ※累計		
	男	女	計	男	女	平均
当日有権者数	111,917	112,007	223,924			
7時～8時	1,803	1,102	2,905	1.61%	0.98%	1.30%
8時～9時	2,136	1,580	3,716	3.52%	2.39%	2.96%
9時～10時	3,300	2,953	6,253	6.47%	5.03%	5.75%
10時～11時	3,907	4,112	8,019	9.96%	8.70%	9.33%
11時～12時	3,851	4,155	8,006	13.40%	12.41%	12.91%
12時～13時	2,952	3,054	6,006	16.04%	15.14%	15.59%
13時～14時	2,831	2,983	5,814	18.57%	17.80%	18.18%
14時～15時	2,737	2,990	5,727	21.01%	20.47%	20.74%
15時～16時	2,228	2,700	4,928	23.00%	22.88%	22.94%
16時～17時	2,518	3,017	5,535	25.25%	25.58%	25.41%
17時～18時	2,713	2,872	5,585	27.68%	28.14%	27.91%
18時～19時	2,428	2,527	4,955	29.85%	30.40%	30.12%
19時～20時	1,941	1,934	3,875	31.58%	32.12%	31.85%
当日投票者数	35,345	35,979	71,324	31.58%	32.12%	31.85%
期日前投票者数	9,806	12,844	22,650			
不在者投票者数	175	301	476			
合計	45,326	49,124	94,450	40.50%	43.86%	42.18%

7 点字投票

選挙別	当日投票	期日前	不在者投票	合計
豊島区議会議員選挙	10	16	0	26
豊島区長選挙	10	16	0	26

8 代理投票

選挙別	当日投票	期日前	不在者投票	郵便投票	合計
豊島区議会議員選挙	58	66	64	5	193
豊島区長選挙	60	65	63	5	193

9 郵便投票

選挙別	証明書の交付を受けた者 (うち代理記載)	証明書を使用して不在者投票した者 (うち代理記載)
豊島区議会議員選挙	54	35(5)
豊島区長選挙	(5)	35(5)

10 期日前投票

(1) 投票所別日毎投票者数(豊島区議会議員選挙)

日付	豊島区役所(807・808会議室)			東部区民事務所		
	男性	女性	計	男性	女性	計
4月15日(月)	228 (228)	178 (178)	406 (406)	231 (231)	259 (259)	490 (490)
4月16日(火)	220 (448)	201 (379)	421 (827)	219 (450)	272 (531)	491 (981)
4月17日(水)	227 (675)	213 (592)	440 (1,267)	298 (748)	330 (861)	628 (1,609)
4月18日(木)	252 (927)	229 (821)	481 (1,748)	315 (1,063)	358 (1,219)	673 (2,282)
4月19日(金)	252 (1,179)	282 (1,103)	534 (2,282)	351 (1,414)	436 (1,655)	787 (3,069)
4月20日(土)	573 (1,752)	527 (1,630)	1,100 (3,382)	757 (2,171)	788 (2,443)	1,545 (4,614)
合計	1,752	1,630	3,382	2,171	2,443	4,614

日付	西部区民事務所			西武池袋本店		
	男性	女性	計	男性	女性	計
4月15日(月)	192 (192)	182 (182)	374 (374)	147 (147)	216 (216)	363 (363)
4月16日(火)	184 (376)	215 (397)	399 (773)	187 (334)	285 (501)	472 (835)
4月17日(水)	233 (609)	236 (633)	469 (1,242)	207 (541)	351 (852)	558 (1,393)
4月18日(木)	284 (893)	307 (940)	591 (1,833)	235 (776)	438 (1,290)	673 (2,066)
4月19日(金)	292 (1,185)	369 (1,309)	661 (2,494)	240 (1,016)	537 (1,827)	777 (2,843)
4月20日(土)	626 (1,811)	595 (1,904)	1,221 (3,715)	634 (1,650)	1,040 (2,867)	1,674 (4,517)
合計	1,811	1,904	3,715	1,650	2,867	4,517

日付	東武百貨店池袋本店		
	男性	女性	計
4月15日(月)	238 (238)	384 (384)	622 (622)
4月16日(火)	282 (520)	397 (781)	679 (1,301)
4月17日(水)	315 (835)	532 (1,313)	847 (2,148)
4月18日(木)	360 (1,195)	666 (1,979)	1,026 (3,174)
4月19日(金)	441 (1,636)	762 (2,741)	1,203 (4,377)
4月20日(土)	786 (2,422)	1,259 (4,000)	2,045 (6,422)
合計	2,422	4,000	6,422

(2) 期日前投票所利用状況

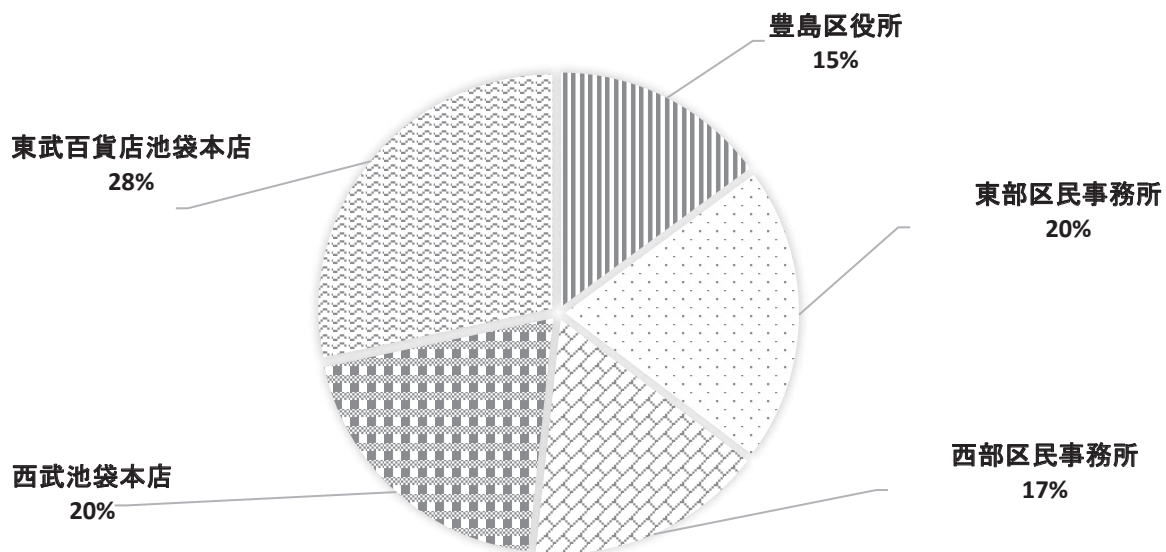

(3) 期日前投票の事由内訳

選挙別	公職選挙法第48条の2第1項該当者				合計
	第1号 該当者	第2号 該当者	第3号 該当者	第6号 該当者	
豊島区議会議員選挙	9,511	12,455	599	85	22,650
豊島区長選挙	9,506	12,446	598	84	22,634

11 不在者投票

(1) 不在者投票の事由内訳

事由別	区議会議員 選挙	区長選挙
法第49条 第1項該当者(期日前投票事由)	441	444
法第49条 第2項該当者(郵便等投票)※第3項該当者を除く	30	30
法第49条 第3項該当者(代理記載)	5	5
法第49条 第4項該当者(特定国外派遣)	0	0
法第49条 第7項該当者(船舶)	0	0
法第49条 第9項該当者(南極派遣)	0	0
合計	476	479

(2) 不在者投票の管理者別内訳

管理者	区議会議員 選挙	区長選挙
豊島区選挙管理委員長	0	0
業務地・旅行地・居住地等の区市町村の選挙管理委員長	26	26
船長	0	0
病院の院長、老人ホームの長又は国立保養所の長	413	416
刑事施設の長	2	2
少年院の長又は婦人補導員の長	0	0
特定国外派遣施設の長	0	0
南極地域調査組織の長	0	0
郵便による不在者投票	35	35
合計	476	479

(3) 不在者投票の受理・不受理

受理・不受理		区議会議員 選挙	区長選挙
投票管理者において受理と決定し、かつ拒否の決定をしなかったもの		476	479
投票管理者において不受理又は拒否と決定したもの	開票管理者において受理と決定したもの	0	0
	開票管理者において不受理と決定したもの	0	0
	計	0	0
合計		476	479

IV 開票

1 開票日時・場所

(1) 日時 平成31年4月21日(日)20時45分 開始

(2) 場所 豊島体育館(豊島区要町3-47-8)

2 選挙長及び同職務代理人

(1) 選挙長 遠藤 信一郎(豊島区選挙管理委員会委員長)

(2) 同職務代理人 池内 晋三郎(豊島区選挙管理委員会委員)

3 選挙立会人一覧

(1) 豊島区議会議員選挙

選挙立会人	候補者氏名	届出政党
竹内 陸夫	かきうち 信行	日本共産党
金丸 有輝	細川 正博	都民ファーストの会
榊原 清	矢島 博文	無所属
元谷 蘭奈	元谷 ゆりな	都民ファーストの会
古堺 陽子	古堺 としひと	立憲民主党
西形 公一	永野 ひろ子	国民民主党
鎌田 健二	高橋 かよこ	公明党
北岡 進	木下 ひろし	公明党
齋藤 桂三	渡辺 くみ子	日本共産党

(2) 豊島区長選挙

選挙立会人	候補者氏名	届出政党
平山 智邦	高野 之夫	無所属
望田 富士子	山口 みのる	無所属
佐藤 廣明	選挙長選任	無所属

4 開票事務従事者数

事務従事者内訳			合計
選管職員	区職員(左記除く)	人材派遣等	
7	250	72	329

5 開票所レイアウト

豊島区議会議員・豊島区長選挙開票所レイアウト

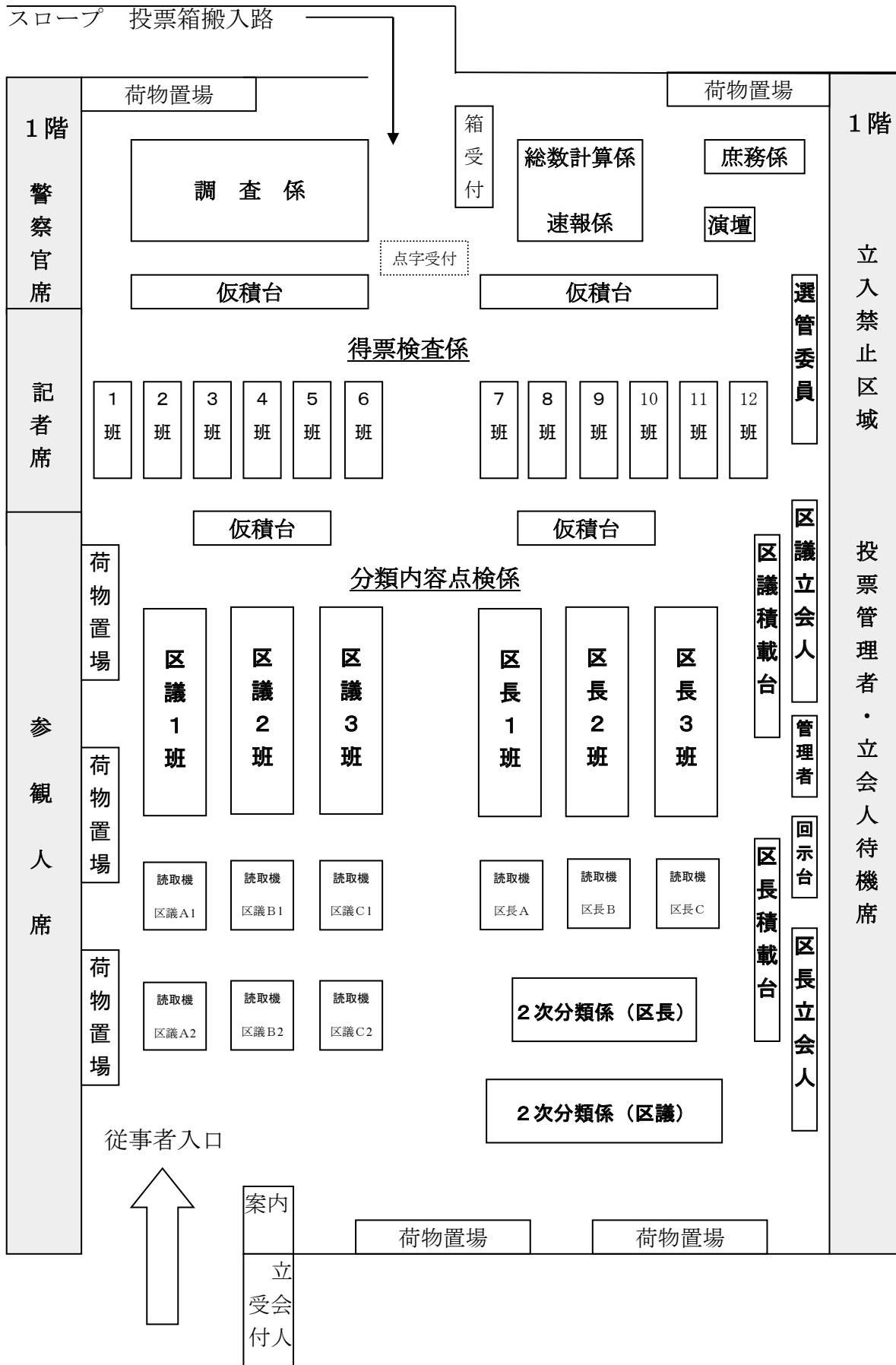

6 開票結果

(1) 豊島区議会議員選挙

① 候補者別得票数

得票順	当落	候補者名	候補者届出政党の名称 (所属党派の名称)	得票数	得票率 (%)
1	当	ふるぼう 知生	無所属	3,813	4.16
2	当	有里 まほ	自由民主党	2,982	3.25
3	当	川瀬 さなえ	立憲民主党	2,915	3.18
4	当	星 京子	都民ファーストの会	2,785	3.04
5	当	石橋 まさし	自由民主党	2,604	2.84
6	当	渡辺 くみ子	日本共産党	2,583	2.82
7	当	細川 正博	都民ファーストの会	2,547	2.78
8	当	小林 弘明	無所属	2,498.022	2.72
9	当	塚田 ひさこ	豊島・生活者ネットワーク	2,488	2.71
10	当	小林 ひろみ	日本共産党	2,389.977	2.61
11	当	辻 かおる	公明党	2,372	2.59
12	当	ふじさわ 愛子	自由民主党	2,354	2.57
13	当	しまむら 高彦	公明党	2,209	2.41
14	当	竹下 ひろみ	自由民主党	2,171	2.37
15	当	根岸 みつひろ	公明党	2,162	2.36
16	当	池田 ゆういち	自由民主党	2,130	2.32
17	当	松下 そう一郎	自由民主党	2,099	2.29
18	当	元谷 ゆりな	都民ファーストの会	2,089	2.28
19	当	清水 みちこ	日本共産党	2,034	2.22
20	当	ふま ミチ	公明党	2,000	2.18
21	当	いそ 一昭	自由民主党	1,993	2.17
22	当	村上 ういち	自由民主党	1,986	2.16
23	当	入江 あゆみ	あたらしい党	1,972	2.15
24	当	西山 ようすけ	公明党	1,928	2.10
25	当	河原 ひろあき	都民ファーストの会	1,918	2.09
26	当	はが りゅうろう	自由民主党	1,916	2.09
27	当	高橋 かよこ	公明党	1,904	2.08
28	当	木下 ひろし	公明党	1,898	2.07
29	当	くつざわ 亮治	NHKから国民を守る党	1,855	2.02
30	当	ぎぶ さとる	日本共産党	1,817	1.98

得票順	当落	候補者名	候補者届出政党の名称 (所属党派の名称)	得票数	得票率 (%)
31	当	さくま 一生	立憲民主党	1,755	1.91
32	当	永野 ひろ子	国民民主党	1,657	1.81
33	当	古堺 としひと	立憲民主党	1,644	1.79
34	当	中澤 まさゆき	都民ファーストの会	1,584	1.73
35	当	わがい 哲代	無所属	1,580	1.72
36	当	里中 いくお	都民ファーストの会	1,536	1.67
37	落	赤坂 たまよ	無所属	1,505	1.64
38	落	かきうち 信行	日本共産党	1,504	1.64
39	落	くれ むねとし	自由民主党	1,489	1.62
40	落	森 とおる	日本共産党	1,428	1.56
41	落	矢島 博文	無所属	1,301	1.42
42	落	笹谷 ゆうや	無所属	1,298	1.41
43	落	梅本 やすひろ	自由民主党	1,014	1.11
44	落	熊谷 英樹	無所属	844	0.92
45	落	種村 きよたか	日本維新の会	726	0.79
46	落	工藤 春人	都民ファーストの会	713	0.78
47	落	しますえ さとし	自由民主党	525	0.57
48	落	ふくむら 英正	無所属	465	0.51
49	落	小池 裕喜	地域課題を解決する会	366	0.40
50	落	山本 はるみ	幸福実現党	276	0.30
51	落	桑野 しげき	無所属	122	0.13
合計				91,743.999	100

《党派別得票数》

届出政党等名称	得票数	得票率(%)
自由民主党	23,263	25.36
公明党	14,473	15.78
都民ファーストの会	13,172	14.36
日本共産党	11,755.977	12.81
立憲民主党	6,314	6.88
国民民主党	1,657	1.81
諸派	7,683	8.37
無所属	13,426.022	14.63
合計	91743.999	100

②時間別開票状況

届出 番号	順位	候補者名	候補者届出政党の名称 (所属党派の名称)	時間別得票数	最終
				23時45分	2時45分
1	22	村上 ういち	自由民主党	1,800	1,986
2	13	しまむら 高彦	公明党	2,200	2,209
3	43	梅本 やすひろ	自由民主党	1,000	1,014
4	23	入江 あゆみ	あたらしい党	1,800	1,972
5	48	ふくむら 英正	無所属	400	465
6	25	河原 ひろあき	都民ファーストの会	1,800	1,918
7	37	赤坂 たまよ	無所属	1,400	1,505
8	40	森 とおる	日本共産党	1,200	1,428
9	11	辻 かおる	公明党	2,200	2,372
10	36	里中 いくお	都民ファーストの会	1,400	1,536
11	46	工藤 春人	都民ファーストの会	600	713
12	44	熊谷 英樹	無所属	800	844
13	49	小池 裕喜	地域課題を解決する会	200	366
14	30	ぎぶ さとる	日本共産党	1,800	1,817
15	5	石橋 まさし	自由民主党	2,600	2,604
16	29	くつざわ 亮治	NHKから国民を守る党	1,800	1,855
17	7	細川 正博	都民ファーストの会	2,400	2,547
18	33	古堺 としひと	立憲民主党	1,600	1,644
19	18	元谷 ゆりな	都民ファーストの会	2,000	2,089
20	34	中澤 まさゆき	都民ファーストの会	1,400	1,584
21	2	有里 まほ	自由民主党	2,800	2,982
22	35	わがい 哲代	無所属	1,400	1,580
23	32	永野 ひろ子	国民民主党	1,600	1,657
24	15	根岸 みつひろ	公明党	2,000	2,162
25	16	池田 ゆういち	自由民主党	2,000	2,130
26	12	ふじさわ 愛子	自由民主党	2,200	2,354
27	51	桑野 しげき	無所属	0	122
28	50	山本 はるみ	幸福実現党	200	276
29	42	笹谷 ゆうや	無所属	1,200	1,298
30	8	小林 弘明	無所属	2,400	2,498.022

届出 番号	順位	候補者名	候補者届出政党の名称 (所属党派の名称)	時間別得票数	
				23時45分	最終 2時45分
31	26	はが りゅうろう	自由民主党	1,800	1,916
32	24	西山 ようすけ	公明党	1,800	1,928
33	19	清水 みちこ	日本共産党	1,800	2,034
34	47	しますえ さとし	自由民主党	400	525
35	20	ふま ミチ	公明党	1,800	2,000
36	17	松下 そう一郎	自由民主党	2,000	2,099
37	28	木下 ひろし	公明党	1,800	1,898
38	9	塚田 ひさこ	豊島・生活者ネットワーク	2,400	2,488
39	27	高橋 かよこ	公明党	1,800	1,904
40	1	ふるぼう 知生	無所属	3,800	3,813
41	3	川瀬 さなえ	立憲民主党	2,800	2,915
42	45	種村 きよたか	日本維新の会	600	726
43	41	矢島 博文	無所属	1,200	1,301
44	14	竹下 ひろみ	自由民主党	2,000	2,171
45	4	星 京子	都民ファーストの会	2,600	2,785
46	21	いそ 一昭	自由民主党	1,800	1,993
47	6	渡辺 くみ子	日本共産党	2,400	2,583
48	31	さくま 一生	立憲民主党	1,600	1,755
49	10	小林 ひろみ	日本共産党	2,200	2,389.977
50	39	くれ むねとし	自由民主党	1,400	1,489
51	38	かきうち 信行	日本共産党	1,400	1,504
合計				85,600	91,743.999
開票率				90.63	100.00

③投票の内訳

投票者総数	投票総数	有効投票	無効投票	不足票	不受理票
94,450	94,450	91,744	2,706	0	0

④無効投票の内訳

内訳	投票数
①所定の用紙を用いないもの	0
②候補者でない者の氏名等を記載したもの	256
③2人以上の候補者の氏名を記載したもの	4
④被選挙権のない候補者の氏名を記載したもの	0
⑤候補者の氏名のほか、他事を記載したもの	7
⑥候補者の氏名を自書しないもの	0
⑦候補者の何人を記載したかを確認し難いもの	57
⑧白紙投票	1,775
⑨単に雑事を記載したもの	361
⑩単に記号、符号を記載したもの	246
総数	2,706

⑤開票終了時刻

開票事務 開始時刻	開票点検台 作業終了時刻	疑問・無効投票 処理終了時刻	開票事務 終了時刻
20時45分	22時05分	2時00分	2時45分

⑥法定得票数・供託物没収点

$$\text{法定得票数} = \frac{\text{有効投票の総数 } 91,744}{\text{議員の定数 } 36} \times \frac{1}{4} = 637.111$$

$$\text{供託物没収点} = \frac{\text{有効投票の総数 } 91,744}{\text{議員の定数 } 36} \times \frac{1}{10} = 254.844$$

(2) 豊島区長選挙

① 候補者別得票数

得票順	当落	候補者名	候補者届出政党の 名称 (所属党派の名称)	得票数	得票率 (%)
1	当	高野 之夫	無所属	62,018	69.41
2	落	山口 みのる	無所属	15,581	17.44
3	落	鈴木 和夫	無所属	6,601	7.39
4	落	湯浅 茂晴	無所属	5,149	5.76
合計				89,349	100

② 時間別開票状況

届出 番号	順位	候補者名	候補者届出政党の 名称 (所属党派の名称)	時間別得票数		最終
				22時30分	23時00分	0時30分
1	2	山口 みのる	無所属	2,000	15,400	15,581
2	1	高野 之夫	無所属	30,000	61,800	62,018
3	4	湯浅 茂晴	無所属	2,000	5,000	5,149
4	3	鈴木 和夫	無所属	2,000	6,400	6,601
合計				36,000	88,600	89,349
開票率				38.13	93.83	100.00

③投票の内訳

投票者総数	投票総数	有効投票	無効投票	不足票	不受理票
94,425	94,422	89,349	5,073	3	0

④無効投票の内訳

内訳	投票数
①所定の用紙を用いないもの	0
②候補者でない者の氏名等を記載したもの	178
③2人以上の候補者の氏名を記載したもの	0
④被選挙権のない候補者の氏名を記載したもの	0
⑤候補者の氏名のほか、他事を記載したもの	39
⑥候補者の氏名を自書しないもの	0
⑦候補者の何人を記載したかを確認し難いもの	24
⑧白紙投票	3,531
⑨単に雑事を記載したもの	710
⑩単に記号、符号を記載したもの	591
総数	5,073

⑤開票終了時刻

開票事務 開始時刻	開票点検台 作業終了時刻	疑問・無効投票 処理終了時刻	開票事務 終了時刻
20時45分	22時01分	23時55分	0時30分

⑥法定得票数・供託物没収点

$$\begin{aligned} \text{法定得票数} &= \frac{\text{有効投票の総数 } 89,349}{\text{議員の定数 } 1} \times \frac{1}{4} = 22,337.250 \\ \text{供託物没収点} &= \frac{\text{有効投票の総数 } 89,349}{\text{議員の定数 } 1} \times \frac{1}{10} = 8,934.900 \end{aligned}$$

V 選挙運動及び政治活動

1 ポスター掲示場

(1) 設置期間

4月12日(金)～4月22日(月)

※準備および撤去期間を除く

(2) 施設管理者別設置状況

設置数	国・地方公共団体の管理する施設				民間の管理する施設			
	学校・保育所 社会教育施設	公園緑地 道路・河川	住宅	その他	学校・保育所 社会教育施設	公園緑地 道路・河川	住宅	その他
313	79	130	5	54	12	1	2	30

(3) 投票区別設置数

投票区	設置数	投票区	設置数	投票区	設置数	投票区	設置数
1	7	11	8	21	7	31	8
2	7	12	8	22	7	32	8
3	8	13	8	23	7	33	7
4	8	14	7	24	8	34	7
5	8	15	8	25	7	35	8
6	7	16	8	26	8	36	8
7	7	17	7	27	8	37	7
8	8	18	8	28	8	38	8
9	7	19	8	29	8	39	8
10	8	20	8	30	7	40	8

投票区	設置数
41	8

計 313

(4)設置場所

	No.	所在地	設置場所	
第1投票区	1	東池袋3-14-1	東池袋公園 南側鉄柵	東池袋3-4前
	2	東池袋1-16-1	中池袋公園 仮囲い	公園南側
	3	東池袋1-50-23	池袋駅前公園 植込み	D-BOXビル前
	4	東池袋2-38-10	区民ひろば朋有 植込み	東池袋2-39-14前
	5	東池袋1-16-1	中池袋公園 仮囲い	サンクス前
	6	東池袋2-58-7	東池袋二丁目第三公園 鉄柵	シルバー人材センター前
	7	東池袋3-14-1	東池袋公園 鉄柵	ハローワーク池袋前
第2投票区	1	上池袋2-5-1	豊島清掃工場横フェンス	川越街道沿い
	2	上池袋2-25-9	上池袋公園 植込み	入口左側・上池袋二丁目アパート前
	3	上池袋2-35-22	東部子ども家庭支援センター	上池袋2-42-5前
	4	上池袋2-45-15	上池袋さくら公園南側フェンス	上池袋2-31前
	5	上池袋2-38-4	子安稲荷神社 塀	上池袋2-37-8前
	6	上池袋2-45-15	上池袋さくら公園 金網	上池袋2-32-10前
	7	上池袋2-45	JR池袋運輸区 金網	上池袋3-12-4前
第3投票区	1	上池袋3-7	掘之内公園 植込み	上池袋3-27-16前
	2	上池袋4-28-1	池袋第一小学校 北側鉄柵	上池袋4-33前
	3	上池袋3-13	上池袋三丁目第三児童遊園	上池袋3-12-13前
	4	上池袋3-17-1	道路工事事務所金網	上池袋4-29向かい
	5	上池袋4-18-11	東京都第四建設事務所豊島工区 北側フェンス	上池袋4-17側
	6	上池袋4-28-1	池袋第一小学校 鉄柵	正門向かって左側
	7	上池袋4-29	北池袋児童遊園 鉄柵	上池袋3-18-6前
	8	上池袋4-19	上池袋くすのき公園 植込み	公園内東側入口
第4投票区	1	上池袋1-30-20	上池袋東公園 柵	公園東側入口
	2	北大塚3-22-1	空蟬橋通り 鉄柵	ホテルビアンカドウエ前
	3	上池袋1-14-9	上池袋一丁目児童遊園 鉄柵	上池袋1-14-7前
	4	上池袋1-30-20	上池袋東公園	公園内 草地
	5	上池袋1-18-24	豊成小学校北側 鉄柵	上池袋1-31-5前
	6	上池袋1-18-24	豊成小学校南側 塀	正門向かって左側
	7	上池袋1-36-1	宮仲公園 鉄柵	南側 北大塚3-28前
	8	上池袋1-36-1	宮仲公園 鉄柵	北側 大通り沿い
第5投票区	1	西巢鴨2-27	西巢鴨二丁目児童遊園 鉄柵	南側角
	2	西巢鴨2-16-1	区営西巢鴨2丁目第二アパート	西巢鴨2-15前
	3	西巢鴨1-22	巢鴨新田簡易駐車場 金網	西巢鴨1-2-17前
	4	西巢鴨1-27-1	西巢鴨小学校 鉄柵	西巢鴨1-24-11前
	5	西巢鴨2-14-11	区民ひろば西巢鴨第二 金網	西巢鴨2-15前
	6	西巢鴨2-24-1	都営西巢鴨二丁目アパート前 植込み	24-1号棟前
	7	西巢鴨2-27-7	西巢鴨二丁目公園 鉄柵	西巢鴨2-36-18前
	8	西巢鴨2-39-5	千川上水公園 植込み	明治通り沿い

	No.	所在地	設置場所	
第6 投票区	1	西巢鴨3-17-1	旧巢鴨北中学校 仮囲い	西巢鴨3-18前
	2	西巢鴨3-17-1	旧巢鴨北中学校 裏門側仮囲い	裏門向かって左側
	3	西巢鴨3-20-1	大正大学 鉄柵	明治通り沿い入口向かって右側
	4	西巢鴨4-9-1	巢鴨北中学校仮校舎(旧朝日中学校) 校舎塀	スポーツ開放通用門向かって左側
	5	西巢鴨4-9-1	巢鴨北中学校仮校舎(旧朝日中学校) 校舎門	正門向かって左側
	6	西巢鴨4-22-19	西巢鴨体育場 鉄柵	テニスコート北側
	7	西巢鴨4-22-19	西巢鴨体育場テニスコート 金網	テニスコート西側金網 西巢鴨4-19前
第7 投票区	1	巢鴨5-22-1	朝日公園 鉄柵	巢鴨5-23-1前公園トイレ横
	2	巢鴨5-1-5	中央卸売市場豊島市場 金網	巢鴨2-16-6前
	3	巢鴨5-1	中央卸売市場豊島市場 金網	本妙寺参道沿い 植込み
	4	巢鴨5-22-1	朝日公園 鉄柵	巢鴨5-17前
	5	巢鴨5-33-1	朝日小学校正門側 鉄柵	正門左側巢鴨5-16前
	6	巢鴨5-33-1	朝日小学校裏側 鉄柵	区民ひろば朝日東側
	7	巢鴨5-35-6	本妙寺 塀	入口向かって右側
第8 投票区	1	駒込3-13-1	駒込小学校正門側 鉄柵	入口向かって左側
	2	駒込3-12	門と蔵のある広場 植込み	駒込小学校前
	3	駒込7-3 (896番1のうち)	染井霊園 塀	巢鴨5-38-16前
	4	駒込3-24-3	女子栄養短期大学正門 塀	駒込3-16前
	5	駒込6-3	染井よしの桜の里公園 植込み	駒込6-10-2前
	6	駒込6-3	染井よしの桜の里公園 植込み	駒込6-5-24前
	7	駒込7-2-23	天理教東本墓地	駒込7-12-2前
	8	駒込7-7-4	駒込七丁目第二児童遊園 東南側鉄柵	入口向かって右
第9 投票区	1	駒込2-2-4	区民ひろば駒込入口 鉄柵	JR線路側
	2	駒込1-22-1	駒込東公園 鉄柵	駒込1-14-12前
	3	駒込1-22-1	駒込東公園 鉄柵	駒込1-21-10前
	4	駒込1-13-6	コーシャハイム駒込北 植込み	駒込1-12-9前
	5	駒込2-2	駒込駅北口ガードレール	JR駒込駅北口前
	6	駒込2-3-23	駒込公園 鉄柵	公園南側中央付近
	7	駒込2-10	駒込二丁目児童遊園 鉄柵	駒込2-11-5前
第10 投票区	1	駒込5-4	駒込西公園	駒込5-3-2前
	2	駒込4-5-1	駒込中学校 鉄柵	駒込4-4-19前
	3	駒込5-5(902番1のうち)	染井霊園塀	巢鴨2-14-7前
	4	駒込4-7	駒込四丁目公園 鉄柵	JR線路前
	5	駒込4-5-1	駒込中学校 鉄柵	駒込4-4-5前
	6	駒込5-1-19	仰高小学校 鉄柵	校庭側入口向かって右側
	7	駒込5-4-21	東京スイミングセンター 金網	駒込6-6-5前
	8	駒込5-1-3	駒込第二保育園 鉄柵	建物前中央付近

	No.	所在地	設置場所	
第11投票区	1	巣鴨3-1	宮下橋横JR線路沿いガードレール	巣鴨3-1-9前
	2	巣鴨3-14-1	清和小学校通用門側 鉄柵	巣鴨3-13-12前
	3	巣鴨3-14-1	清和小学校北側 鉄柵	巣鴨4-21-14前
	4	巣鴨3-15-20	巣鴨第一保育園 金網	巣鴨3-16-6前
	5	巣鴨3-8-2	巣鴨図書館	(区議)建物入口前 (区長)鉄柵
	6	巣鴨4-20-8	都立大塚ろう学校 金網	巣鴨4-3-11前
	7	巣鴨4-20-8	都立大塚ろう学校 西側塀	巣鴨4-10-12前
	8	巣鴨4-26-18	NTT巣鴨ビル	白山通り側鉄柵
第12投票区	1	北大塚2-8-6付近	区道沿いコンクリート壁	大塚駅北口第三自転車駐車場付近
	2	北大塚1-12	巣鴨公園 鉄柵	北大塚1-13前
	3	北大塚1-12	巣鴨公園 鉄柵	北大塚1-22前
	4	北大塚2-23-16	東電パワーグリッド株式会社 西巣鴨変電所 鉄柵	北大塚2-24-5側
	5	北大塚2-6	植込み	北大塚2-13-2高原ビル前
	6	北大塚2-4	空蟬橋北ガードパイプ	北大塚2-3前
	7	北大塚2-31	都電荒川線横 鉄柵	センシア山手大塚前
	8	北大塚1-15-10	都営北大塚一丁目アパート前 植込み	東部区民事務所前
第13投票区	1	巣鴨1-37-1	江戸橋公園 鉄柵	線路側
	2	巣鴨1-37-1	江戸橋公園 鉄柵	巣鴨1-40-7前
	3	南大塚1-24-10	巣鴨小学校裏門 北側	南大塚1-26-10前
	4	南大塚1-24-10	巣鴨小学校正門側 鉄柵	南大塚1-15-13前
	5	南大塚1-12-11	南大塚一丁目児童遊園 金柵	公園東側
	6	巣鴨1-39	JR山手線江戸川橋横ガードレール	橋の南側
	7	巣鴨1-37-1	江戸橋公園 鉄柵	公園西側
	8	南大塚1-24-10	巣鴨小学校南側 鉄柵	南大塚1-11-16前
第14投票区	1	南大塚2-5-1	南大塚からたち公園 植込み	南大塚2-6前
	2	南大塚2-8-1	東京都立大塚病院 植込み	南大塚2-9前
	3	南大塚2-8-1	東京都立大塚病院 植込みフェンス	保育所西側
	4	南大塚2-27-1	南大塚公園	公園南側
	5	南大塚2-36-1	南大塚ホール駐車場 植込み	ホール下
	6	南大塚2-36-3	南大塚二丁目児童遊園 鉄柵	トイレ付近
	7	南大塚2-45	大塚駅南口タクシープール緑地帯	モニュメント前
第15投票区	1	南大塚3-18-1	西巣鴨中学校スポーツ通用門側 鉄柵	南大塚3-12前
	2	南大塚3-18-1	西巣鴨中学校裏門側 鉄柵	南大塚3-17-12前
	3	南大塚3-18-1	西巣鴨中学校北西側 鉄柵	南大塚3-22-13前
	4	南大塚3-27-1	大塚台公園東側 鉄柵	南大塚3-37-5と28-1の間の前
	5	南大塚3-27-1	大塚台公園 鉄柵	東池袋2-3-7前
	6	南大塚3-33	大塚駅前ガードパイプ前	南大塚3-31-1前
	7	南大塚3-27-1	大塚台公園 フェンス	南大塚3-20前 都電側
	8	東池袋2-26-1	東池袋青空公園鉄柵	園内

	No.	所在地	設置場所	
第16投票区	1	東池袋3-1-6	東池袋中央公園 植込み	東池袋3-16前
	2	東池袋4-18-11	東池袋四丁目公園 植込み	東池袋4-29-2前
	3	東池袋4-22-1	日出町公園 植込	東池袋4-8側
	4	東池袋4-41-30	総合体育場野球場南側植込み	東池袋4-42造幣局跡地前
	5	東池袋4-41-30	総合体育場野球場フェンス	東池袋3-18豊島郵便局前
	6	東池袋4-41-30	総合体育場テニスコート 金網	東池袋3-23前
	7	東池袋4-40-1	朋有小学校 フェンス	正門向かって左側
	8	東池袋4-22-1	日出町公園 植込	東池袋4-27側
第17投票区	1	南池袋2-20-37	本立寺 墓地ブロック塀	本立寺門向かって左
	2	南池袋2-21-1	南池袋公園 鉄柵	南池袋2-22-1前
	3	南池袋2-45-1	豊島区役所	フロント・ファミリーマート前植え込み
	4	南池袋4-1-3	雑司が谷中央児童遊園	雑司が谷2-24-8前
	5	南池袋2-49	変電設備保護用フェンス	南池袋2-46-19前
	6	南池袋4-25(99番のうち)	雑司が谷霊園 鉄柵	首都高速5号線下
	7	南池袋4-25(262番のうち)	雑司が谷霊園 金網	南池袋4-19-1藤乃家前
第18投票区	1	南池袋1-22	西武池袋駅前緑地帯	住居表示板側
	2	南池袋3-17-1	蓮光院 塀	南池袋3-7前
	3	南池袋3-5-12	区民ひろば南池袋 植え込み	北西側
	4	南池袋3-18-12	南池袋小学校 鉄柵	南池袋3-4音楽大学前 入口向かって右側
	5	雑司が谷3-1-7	千登世橋教育文化センター 石垣	雑司が谷3-3前
	6	雑司が谷3-20-14	大鳥神社 石垣	雑司が谷3-19前
	7	南池袋3-17	南池ふくろうひろば	南池袋3-11-3前
	8	南池袋1-15	西武鉄道変電所 フェンス	メロポリタン駐車場出口前
第19投票区	1	雑司が谷1-11-9	下水道局雑司が谷合同庁舎 塀	雑司が谷1-12-2前
	2	雑司が谷1-11-9	下水道局雑司が谷合同庁舎 塀	南池袋1-14前
	3	雑司が谷1-36-3	雑司が谷一丁目公園 植込み	雑司が谷1-26-15前
	4	雑司が谷1-52	区道ガードレール	雑司が谷1-50-20前
	5	雑司が谷2-11-8	雑司が谷公園	雑司が谷公園園内
	6	雑司が谷2-12-1	旧高田小学校正門側 仮囲い	雑司が谷2-9-1前
	7	雑司が谷2-12-1	旧高田小学校裏門側 仮囲い	南側 雑司が谷公園前
	8	雑司が谷1-3	日本女子大学寮 万年塀	日本女子大入り口近く
第20投票区	1	高田1-2-10	高田第二公園 鉄柵	入口向かって左側
	2	高田2-6-2	高田二丁目中央児童遊園	高田2-5-18(ダイナシティ高田馬場)前
	3	高田1-23-33	高田一丁目児童遊園	文京区目白台1-13西側
	4	高田2-11-2	区民ひろば高南第一 鉄柵	高田2-10前
	5	高田1-24-14	高南保育園 金網	高田1-23-7前
	6	高田2-4-16	(株)岡山紙器所	西側フェンス
	7	高田2-12-7	高南小学校 鉄柵	高田2-8-16前
	8	高田2-12-7	高南小学校西側 鉄柵	高田2-16-13前

	No.	所在地	設置場所	
第21投票区	1	高田3-18-7	高田第三公園 植込み	高田3-17-9前
	2	高田3-24-1	大正製菓株式会社本社ビル 鉄柵	高田3-36-4前
	3	高田3-34-1	大正セントラルテニスコート 金網	入口向かって左消火栓左側
	4	高田3-24-1	大正製菓株式会社本社ビル 鉄柵	高田3-37前
	5	目白1-3	学校法人学習院 馬場前	高田3-35前
	6	目白1-1-1	千登世橋中学校通用門側 鉄柵	高田3-41-8前
	7	目白1-5-1	学習院中等科 植込み	目白通り沿い
第22投票区	1	目白2-22-3	川村学園横花壇	目白2-36前
	2	目白2-11-6	目白小学校 塀	目白通り沿い目白駅側
	3	目白2-11-6	目白小学校 植込み	目白通り沿い警察署寄り
	4	目白2-11-6	目白小学校	目白2-13側
	5	目白2-23-9	目白第二保育園 鉄柵	入口向かって左側
	6	目白2-11-15	川村学園第二校舎 塀	校舎西側
	7	目白3-15-17	目白3丁目公園	目白3-16-6前
第23投票区	1	西池袋1-8-1	東京芸術劇場 植込み	西池袋3-21前 劇場通り側
	2	西池袋2-2付近	西武池袋線 フェンス	駐車場向かい
	3	西池袋1-11-1	メトロポリタンプラザ付近 歩道植込み	メトロポリタンプラザ南側
	4	西池袋2-14-2	上り屋敷公園 鉄柵	西池袋2-32-7前
	5	西池袋2-14-2	上り屋敷公園 鉄柵	西池袋2-15前
	6	西池袋1-6-1	ホテルメトロポリタン 植込み	西池袋1-6-1
	7	西池袋2-14-2	上り屋敷公園 鉄柵	北側
第24投票区	1	西池袋3-20-1	西池袋公園	西池袋3-33豊島税務署前
	2	西池袋3-20-1	西池袋公園	西池袋3-2前
	3	西池袋3-20-1	西池袋公園 鉄柵	西池袋3-31前
	4	西池袋3-20-1	西池袋公園南側 植込み	公園通りキャッチボール場脇
	5	西池袋5-10	立教大学5号館 塀	立教大学正門前
	6	西池袋5-16	立教大学 高校グラウンド西側	西池袋5-20前
	7	西池袋5-24	谷端川南緑道 鉄柵	大通り脇西池袋5-24-10西池袋中央ビル隣
	8	西池袋3-16	(株)東京ランド駐車場フェンス	立教大学向かい
第25投票区	1	西池袋4-7-1	西池袋中学校正門左側 植込み	西池袋4-6-12前
	2	西池袋4-7-1	西池袋中学校校庭側入口左側 金網	西池袋4-4-17前
	3	西池袋4-7-1	西池袋中学校東側 塀	西池袋4-8-10前
	4	西池袋4-12-7	個人宅 塀	羽黒橋南側
	5	西池袋4-28	谷端川南緑道緑地帯 植込み	宮下橋近く
	6	西池袋4-40-18	西池袋第二公園東側 鉄柵	西池袋4-31-5前
	7	西池袋4-40-18	西池袋第二公園山手通り側 鉄柵	山手通り沿い

	No.	所在地	設置場所	
第26投票区	1	目白4-22-6	住友ゴム目白寮 塀	南東角
	2	目白4-11-21	目白の森入り口横 植込み	目白4-6-7前
	3	目白5-24-12	駒込生活実習所・駒込福祉作業所仮施設(旧真和中学校) 北西側	目白5-29-6前
	4	目白4-31-27	和田大理石工場 塀	入口向かって左側
	5	目白5-2	新宿下落合四郵便局裏 鉄柵	目白5-12駐車場前
	6	目白5-18-2	目白第一保育園 鉄柵	(区長)入口向かって左側 (区議)入口向かって右側
	7	目白5-24-12	駒込生活実習所・駒込福祉作業所仮施設(旧真和中学校) 正門側	目白5-22-15前
	8	目白5-24-12	駒込生活実習所・駒込福祉作業所仮施設(旧真和中学校) 東側	目白4-29前通用門向かって左側
第27投票区	1	南長崎1-10-5	富士見台小学校 鉄柵	南長崎1-14-2前
	2	南長崎1-10-5	富士見台小学校正門側 鉄柵	正門向かって右側
	3	南長崎1-10-5	富士見台小学校フェンス	校庭側入口向かって右側
	4	南長崎1-20-1	椎名町公園 南側植込み	南長崎1-15前
	5	南長崎1-21-8	椎名町公園 西側金網	南長崎1-22前
	6	南長崎1-21-8	椎名町公園北側フェンス	南長崎1-24-3前
	7	南長崎2-3-21	南長崎第二保育園 鉄柵	南長崎2-3-22・23前
	8	南長崎1-6	区民ひろば富士見台(南長崎第一区民集会室) 鉄柵	南長崎1-4前
第28投票区	1	長崎3-25-15	長崎公園北側 植込み	長崎3-26前 植込
	2	長崎1-28-22	カトリック豊島教会 塀	千早1-2前
	3	長崎2-6-3	長崎小学校正門側 鉄柵	長崎2-5前
	4	長崎2-6-3	長崎小学校校舎側 鉄柵	長崎3-9前
	5	長崎2-25-11	長崎二丁目中央児童遊園 鉄柵	長崎2-30-3前
	6	長崎2-29-3	共栄火災長崎寮 鉄柵	入口向かって左側
	7	長崎2-6-7	長崎小学校 植込み	長崎3-6-22前
	8	長崎3-25-15	長崎公園南側	長崎3-17-7前
第29投票区	1	南長崎6-20-15	区民ひろばさくら第一	南長崎6-22前
	2	南長崎4-30	椎名町小学校 学校園前	南長崎4-30-24前
	3	南長崎3-37-2	南長崎公園 植込み	南長崎3-37-16前
	4	南長崎4-30-5	椎名町小学校正門側 鉄柵	正門向かって右側
	5	南長崎4-30-5	椎名町小学校校庭側 鉄柵	校庭側入口向かって右側
	6	南長崎5-12-7	南長崎五丁目稲荷神社境内仮児童遊園 石柵	南長崎5-13前
	7	南長崎6-15-6	特別養護老人ホーム風かおる里敷地	南長崎6-9-11前
	8	南長崎6-35-17	南長崎六丁目児童遊園	南長崎36-13前
第30投票区	1	南長崎4-10-1	NTT落合(別館)ビル 鉄柵	南長崎3-9前
	2	南長崎4-10-1	NTT落合(別館)ビル 鉄柵	南長崎4-9前
	3	南長崎4-13-5	南長崎スポーツセンター	南長崎4-12前
	4	南長崎4-13-5	南長崎スポーツセンター	南長崎4-14前
	5	南長崎6-1-20	南長崎はらっぱ公園 鉄柵	目白通り側
	6	南長崎6-1-20	南長崎はらっぱ公園 鉄柵	南長崎5-6-6前
	7	南長崎6-3-8	鹿島ドーミー南長崎 塀	目白通り側

	No.	所在地	設置場所	
第31投票区	1	千早4-9-21	豊島高校 東側金網	千早4-33前
	2	長崎5-28-5	長五さくら公園植込み	入口向かって左側
	3	長崎5-31-29	明豊中学校 鉄柵	千川通り沿い入口向かって右側
	4	長崎6-16-1	さくら小学校 鉄柵南東側	長崎6-17前
	5	長崎6-16-1	さくら小学校 鉄柵北東側	正門向かって左側
	6	千早4-8-19	旧第十中学校 鉄柵校庭側	長崎6-40-10前
	7	千早4-8-19	旧第十中学校 鉄柵校舎側	正門向かって右側
	8	千早4-31-13	千早四丁目公園 鉄柵	千早4-32都営アパート前
第32投票区	1	千早3-46-21	都立千早高等学校 南東側鉄柵	千早3-38-7前
	2	長崎4-36-1	長崎幼稚園 ブロック塀	入口向かって左側
	3	長崎4-3-8	長崎四丁目うめの木児童遊園	西側
	4	千早3-33-5	千早小学校 西側鉄柵	千早3-34前
	5	千早3-33-5	千早小学校校舎側 鉄柵	入口向かって右側
	6	千早3-33-5	千早小学校校庭側 鉄柵	入口向かって右側
	7	千早3-46-21	都立千早高等学校 西側鉄柵	明豊中校庭向かい
	8	千早3-46-21	都立千早高等学校 北東側金網	千早3-45前
第33投票区	1	千早2-31-10	千早公園 植込み	千早2-38前
	2	千早2-44-2	千早図書館 植込み	千早2-35-10前
	3	千早2-34-2	千早緑地公園 鉄柵	千早2-25前
	4	千早2-31-10	千早公園 植込み	千早2-33前
	5	千早2-35-15	千早二丁目公園 鉄柵	千早2-36-1元井工場前
	6	千早2-39-3	西部区民事務所体育館側入口 フェンス	南側看板付近
	7	千早2-39-3	西部区民事務所東側入口 フェンス	要町2-12前
第34投票区	1	千早1-3-17	千早町宿舍1前 金網	千早1-14-4白樺マンション前
	2	千早1-7	千早フラワー公園 東側金網	千早1-6-9千早ハウス前
	3	千早1-8	千早フラワー公園 西側金網	公園管理事務所前
	4	千早1-23-18	千早第二公園 塀	千早1-22前
	5	要町2-3-20	要小学校 西側鉄柵	要町2-5-12 前
	6	要町2-3-20	要小学校正門左側 鉄柵	要町2-1-16前
	7	要町2-3-20	要小学校 北側鉄柵	要町2-7前
第35投票区	1	要町3-7-10	区民ひろば千早 鉄柵	要町3-16前
	2	要町3-19-2	千川児童遊園 南側鉄柵	千早4-40前
	3	要町3-47-8	豊島体育館 鉄柵	要町3-48-6前
	4	要町3-44-8	千川駅北自転車駐車場	要町通り側フェンス
	5	要町3-47-8	豊島体育館駐車場前	要町3-43前
	6	要町3-19-2	千川児童遊園 北側鉄柵	要町3-19-11前
	7	要町3-22	千川駅西自転車駐車場	要町3-12前
	8	要町3-55	千川駅第二自転車駐車場	西側

	No.	所在地	設置場所	
第36投票区	1	高松2-25-9	区民ひろば高松 金網	高松2-16前
	2	高松2-33-11	高松二丁目児童遊園 金網	入口向かって右側
	3	高松2-57-22	高松小学校正門側 鉄柵	正門向かって左側
	4	高松2-57-22	高松小学校南門側 鉄柵	南門向かって右側
	5	高松3-8-17	区営高松三丁目第三アパート 植込み	高松3-9前
	6	高松3-5-6	高松三丁目児童遊園フェンス	豊南高校前
	7	高松3-10-7	旧高松第一保育園 金網	高松3-9-22前
	8	高松2-57-22	高松小学校西側鉄柵	高松2-14前
第37投票区	1	要町1-5-1	西部保健福祉センター 金網	要町1-6-1プラザルミエール前
	2	要町1-19	要町通り沿い 植込み	えびす通り商店街入り口近く
	3	要町1-40-2	個人宅 塀	要町1-38前
	4	高松1-9-21	千川中学校北側フェンス	高松1-12前
	5	高松1-7-13	高松第二保育園	階段前フェンス
	6	高松1-9-21	千川中学校南門側 鉄柵	校庭側入口向かって右側
	7	高松1-9-21	千川中学校山手通り側 鉄柵	通り沿い角
第38投票区	1	池袋3-2-5	谷端川親水公園前 植込み	遊歩道沿い
	2	池袋3-30-8	みらい館大明西側 鉄柵	池袋3-31前
	3	池袋3-29-10	池袋第二公園横植込み	北側植込み
	4	池袋3-30-8	みらい館大明正門側 鉄柵	正門向かって左側
	5	池袋3-1-6	祥雲寺	入口向かって左側
	6	池袋3-30-22	池袋幼稚園 鉄柵	通り沿い
	7	池袋3-44-20	御嶽北公園 鉄柵	入口向かって右側
	8	池袋3-58-18	池袋三丁目自転車保管場所	正門向かって右側
第39投票区	1	池袋4-23-8	池袋小学校南側 鉄柵	日本キリスト教団向かい
	2	池袋2-74-1	池袋ふれあい公園 植込み	池袋2-73前
	3	池袋4-23-8	池袋小学校北側 鉄柵	池袋4-30前
	4	池袋4-21-10	区民ひろば池袋 植込み	池袋4-31前
	5	池袋4-22-9	池袋公園 鉄柵	入口向かって右側
	6	池袋4-23-8	池袋小学校校庭側 鉄柵	入口向かって左側
	7	池袋4-23-8	池袋小学校校舎側 鉄柵	池袋4-22前
	8	池袋4-30-20	豊島地方合同庁舎駐車場 鉄柵	川越街道沿い
第40投票区	1	池袋本町1-6-8	池袋本町一丁目児童遊園 金網	川越街道沿い
	2	池袋本町1-6-8	池袋本町一丁目児童遊園 北側鉄柵	池袋本町1-8前
	3	池袋本町1-27-1	池袋本町公園 南側植込み	池袋本町1-15前
	4	池袋本町1-27-1	池袋本町公園 北側植込み	池袋本町1-45前
	5	池袋本町1-7-3	豊島清掃事務所 東側植え込み	池袋本町1-8前
	6	池袋本町1-43-1	池袋本町小学校・池袋中学校連携校 鉄柵	池袋本町1-29前
	7	池袋本町2-9-1	学校法人豊昭学園西側 金網	池袋本町2-10-1前
	8	池袋本町2-10-1	学校法人豊昭学園東側 金網	池袋本町2-12-4前

	No.	所在地	設置場所	
第 41 投 票 区	1	池袋本町3-7-15	池袋本町三丁目チビッ子児童遊園 鉄柵	池袋本町3-22前
	2	池袋本町3-9-3	池袋本町三丁目第二児童遊園 鉄柵	児童遊園南側中央付近
	3	池袋本町3-13-7	池袋本町三丁目児童遊園 鉄柵	氷川神社前
	4	池袋本町3-29-8	株式会社栄工舎 塀	池袋本町3-30-5前
	5	池袋本町4-36-1	旧池袋本町小学校(旧文成小)東側 鉄柵	池袋本町4-34-4前
	6	池袋本町4-41	池袋本町電車の見える公園南側	池袋本町4-31前
	7	池袋本町4-36-1	旧池袋本町小学校(旧文成小)北側 鉄柵	正門向かって右側
	8	池袋本町4-36-1	旧池袋本町小学校(旧文成小)南側 鉄柵	池袋本町4-18-5

(5)規格及び掲示順序

①豊島区議会議員選挙【4段×16列＝64面 1,820mm×7,070mm／再生パルプ耐水ボード(STボード)白地 刷り色:茶色】

15 石橋まさし	14 ぎぶさとる	13 小池裕喜	12 熊谷英樹	11 工藤 善人	10 里中いくお	9 辻 かおる	8 森とおる	7 赤坂 たまよ	6 河原 ひろあき	5 ふくむら 英正	4 入江 あゆみ	3 梅本 やすひろ	2 しまむら 高彦	1 村上 いうち	タイトル
30 小林 弘明	29 笹谷 ゆうや	28 山本 はるみ	27 桑野 しげき	26 ふじさわ 愛子	25 池田 ゆういち	24 根岸 みつひろ	23 永野 ひろ子	22 わが い 哲代	21 有里 まほ	20 中澤 まさゆき	19 元谷 ゆりな	18 古堺 としひと	17 細川 正博	16 くつざわ 亮治	注意
45 星 京子	44 竹下 ひろみ	43 矢島 博文	42 種村 きよたか	41 川瀬 ざなえ	40 ふるほう 知生	39 高橋 かよこ	38 塚田 ひさこ	37 木下 ひろし	36 松下 そう一郎	35 ふまミチ	34 しまずえ さとし	33 清水 みちこ	32 西山 ようすけ	31 はが りゆうろ	啓発
60	59	58	57	56	55	54	53	52	51 かきうち 信行	50 くれむねとし	49 小林 ひろみ	48 さくま 一生	47 渡辺 くみ子	46 いそ 一昭	61

②豊島区長選挙【2段×4列＝8面 910mm×1,820mm／再生パルプ耐水ボード(STボード)白地 刷り色:群青色】

3 湯浅 茂晴	2 高野 之夫	1 山口 みゆのる	タイトル
6	5	4 鈴木 和夫	注意

(6)設置業者

東京企画装飾株式会社(豊島区高松1丁目11番15号 モリタビル西池袋6F)

2 選挙公報

- (1) 配布方法 各戸配布
 (2) 各戸配布部数 177,281 部
 (3) 各戸配布期間 4月17日 ～ 4月19日
 (4) 配布業者 株式会社 A-スタイル(東京都武蔵野市吉祥寺南町四丁目6番1号)

3 個人演説会等

(1) 個人演説会場(公営施設)の数

区別	法第161条第1項第1号		同条同項第2号	同条同項第3号	総数
	学校	公民館	公会堂	その他	
区議会議員選挙	29	0	0	9	38
区長選挙	29	0	0	9	38

(2) 公営施設使用回数

区別	学校および公民館		公会堂		その他指定施設		計	
	公費負担	候補者負担	公費負担	候補者負担	公費負担	候補者負担	公費負担	候補者負担
区議会議員選挙	7	0	0	0	0	0	7	0
区長選挙	0	0	0	0	0	0	0	0

(3) 候補者別開催状況

	候補者氏名	開催日	施設名	備考
1	わがい 哲代	4月17日	南池袋小学校 体育館	法第161条第1項第1号
2	細川 正博	4月18日	巣鴨小学校 視聴覚室	法第161条第1項第1号
3	松下 そう一郎	4月19日	池袋第三小学校 むらさきふれあいルーム	法第161条第1項第1号
4	竹下 ひろみ	4月19日	朋友小学校 体育館	法第161条第1項第1号
5	中澤 雅之	4月19日	池袋小学校 体育館	法第161条第1項第1号
6	高橋 かよこ	4月19日	高南小学校 家庭科室	法第161条第1項第1号
7	古坊 ともお	4月19日	西巣鴨中学校 体育館	法第161条第1項第1号

4 文書図画の違反に対する撤去命令件数

(1) 選挙運動期間前の命令件数(～平成31年4月13日)

選挙別	文書図画制限 (法第147条1号)	ポスター制限 (法第147条2号)	合計
豊島区議会議員選挙	0	4	4
豊島区長選挙	0	0	0

(2) 選挙運動期間中及び選挙期日の命令件数(平成31年4月14日～平成31年4月21日)

選挙別	文書図画制限	ポスター制限	掲示箇所制限	脱法文書	政治活動用 ポスター等	合計
豊島区議会議員選挙	0	0	0	0	34	34
豊島区長選挙	0	0	0	0	0	0

5 選挙運動費用支出制限額

区議会議員選挙 5,422,700円 (告示日の選挙人名簿登録者数231,565人÷議員定数36人×501円+220万円)

区長選挙 18,600,000円 (告示日の選挙人名簿登録者数231,565人×81円+310万円)

※ただし、固定額310万円の6倍が法定制限額

6 候補者別収支一覧

(1) 豊島区議会議員選挙

※支出額には選挙運動用ポスターおよび選挙運動用ビラ作成費の公費負担額が含まれるため、支出額が収入額を超える場合がある。

届出番号	候補者氏名	所属党派	出納責任者	収入	支出
1	村上 ういち	自由民主党	村上 正子	1,450,000	1,264,355
2	しまむら 高彦	公明党	浅川 明雄	697,585	971,765
3	梅本 やすひろ	自由民主党	梅本 泰寛	957,459	957,459
4	入江 あゆみ	あたらしい党	入江 愛弓	330,837	634,407
5	ふくむら 英正	無所属	福村 武弘	3,247,000	1,713,100
6	河原 ひろあき	都民ファーストの会	河原 きくみ	1,543,900	1,517,249
7	赤坂 たまよ	無所属	鈴木 安友	2,375,477	2,375,477
8	森 とおる	日本共産党	上村 敏彦	1,400,251	1,383,466
9	辻 かおる	公明党	三澤 秀男	1,789,262	1,939,791
10	里中 いくお	都民ファーストの会	高橋 一三	1,454,154	1,862,858
11	工藤 春人	都民ファーストの会	工藤 義治	385,052	876,452
12	熊谷 英樹	無所属	熊谷 英樹	2,000,000	625,482
13	小池 裕喜	地域課題を解決する会	小池 裕喜	900,000	593,162
14	ぎぶ さとる	日本共産党	小松田 克志	1,240,350	1,502,146
15	石橋 まさし	自由民主党	石橋 正史	1,000,000	992,005
16	くつざわ 亮治	NHKから国民を守る党	宮下 弘美	200,000	642,020
17	細川 正博	都民ファーストの会	細川 眞知子	1,586,400	1,863,798
18	古塚 としひと	立憲民主党	古塚 稔人	555,000	699,427

届出番号	候補者氏名	所属党派	出納責任者	収入	支出
19	元谷 ゆりな	都民ファーストの会	元谷 桂子	585,400	502,040
20	中澤 まさゆき	都民ファーストの会	渡邊 恵子	2,351,400	1,525,860
21	有里 まほ	自由民主党	清水 良浩	828,000	1,315,174
22	わがい 哲代	無所属	塩野 圭子	2,181,000	973,857
23	永野 ひろ子	国民民主党	石井 智子	1,000,000	1,501,361
24	根岸 みつひろ	公明党	矢島 隆	1,407,615	1,573,026
25	池田 ゆういち	自由民主党	池田 裕一	1,907,934	1,907,934
26	ふじさわ 愛子	自由民主党	藤澤 愛子	530,000	896,898
27	桑野 しげき	無所属	桑野 繁樹	549,274	550,030
28	山本 はるみ	幸福実現党	前田 陽子	2,367,810	1,251,339
29	笹谷 ゆうや	無所属	笹谷 侑矢	1,010,000	545,794
30	小林 弘明	無所属	小林 百代	1,145,000	599,452
31	はが りゅうろう	自由民主党	芳賀 竜朗	1,115,000	866,817
32	西山 ようすけ	公明党	大木 勲	1,591,956	1,768,542
33	清水 みちこ	日本共産党	和田 敏明	1,511,344	1,541,384
34	しますえ さとし	自由民主党	島居 里至	534,244	1,033,784
35	ふま ミチ	公明党	松原 幸子	1,414,716	1,537,927
36	松下 そう一郎	自由民主党	松下 創一郎	1,311,294	1,125,026
37	木下 ひろし	公明党	河合 静子	1,592,482	1,797,112
38	塚田 ひさこ	豊島・生活者ネットワーク	水谷 泉	1,626,498	1,642,263
39	高橋 かよこ	公明党	佐藤 喜幸	1,565,738	1,565,738
40	ふるぼう 知生	無所属	鈴木 きよ子	1,658,000	1,170,520
41	川瀬 さなえ	立憲民主党	泉谷 つよし	610,000	622,142
42	種村 きよたか	日本維新の会	種村 清隆	2,220,000	2,575,714
43	矢島 博文	無所属	前田 美紀子	1,635,000	1,401,052
44	竹下 ひろみ	自由民主党	曾根川 紀子	2,519,824	2,265,000
45	星 京子	都民ファーストの会	大橋 記子	760,400	1,028,450
46	いそ 一昭	自由民主党	磯 由美子	800,000	811,464
47	渡辺 くみ子	日本共産党	鈴木 秀一	1,407,174	1,636,110
48	さくま 一生	立憲民主党	大谷 洋子	1,080,000	1,040,916
49	小林 ひろみ	日本共産党	服部 護	1,037,639	1,457,364
50	くれ むねとし	自由民主党	呉 宗俊	1,445,000	1,090,214
51	かきうち 信行	日本共産党	柴田 紀和夫	1,770,310	1,412,956

(2) 豊島区長選挙

届出番号	候補者氏名	所属党派	出納責任者	収入	支出
1	山口 みのる	無所属	松崎 由美子	2,647,821	2,650,541
2	高野 之夫	無所属	溝口 禎三	6,264,000	5,422,473
3	湯浅 茂晴	無所属	湯浅 茂晴	50,000	47,900
4	鈴木 和夫	無所属	鈴木 和夫	561,869	551,169

7 公費負担

(1)公費負担の対象と費用限度額等

①選挙運動用ハガキの郵送料

区議会議員選挙 2,000枚以内

区長選挙 8,000枚以内

②一般運送契約(ハイヤー)

各日について 64,500円 合計上限額:451,500円

③ ②以外の契約

i 自動車借入契約(レンタル)

各日について 15,800円 合計上限額:110,600円

ii 燃料供給の契約

各日について 7,560円 合計上限額:52,920円 (1日単価×選挙運動日数 ※各日における限度額なし)

iii 運転手雇用の契約

各日について 12,500円 合計上限額:87,500円

④選挙運動用ポスターの作成

1枚 1,518円 合計上限額:475,134円

⑤選挙運動用ビラの作成

区議会議員選挙 4,000枚以内 合計上限額:30,040円 (単価7円51銭×作成枚数)

区長選挙 16,000枚以内 合計上限額:120,160円 (単価7円51銭×作成枚数)

(2) 契約の届出・請求等の状況

区別	供託物を 没収されない 候補者数	選挙運動用自動車の使用								請求金額合計
		一般運送契約 (ハイヤー)		その他の契約						
				自動車借入		燃料購入		運転手雇用		
		候補者数	請求金額	候補者数	請求金額	候補者数	請求金額	候補者数	請求金額	
区議会議員	50	1	円 451,500	43	円 3,537,468	7	円 61,873	33	円 2,884,000	円 6,934,841
区 長	2	0	円 0	1	円 36,288	0	円 0	2	円 175,000	円 211,288

区別	供託物を 没収されない 候補者数	ポスターの作成			ビラの作成			請求総金額合計
		候補者数	請求対象 総枚数	請求総金額	候補者数	請求対象 総枚数	請求総金額	
区議会議員	50	50	枚 15,637	円 18,911,007	48	枚 190,000	円 1,402,900	円 27,248,748
区 長	2	2	枚 626	円 701,433	2	枚 32,000	円 240,320	円 1,153,041

VI 啓発・その他

1 啓発事業一覧

NO	事業項目	事業内容	実施時期	数量・規模
1	広報としま選挙特集号の発行	選挙執行の周知のため、広報としま選挙特集号を作成・発行。区役所や区施設での配布のほか、新聞折込と「広報としま」配布希望者宅への投函を実施した。	4月3日発行	90,000部 タブロイド判2頁 四色刷り
2	ファミリーマート店内広告	ファミリーマート店内放送、レジ横液晶表示による選挙日程の周知、投票の呼びかけを実施した。	4月9日～4月20日	区内ファミリーマート 全店
3	啓発ポスターの掲示	紫雲荘活用プロジェクト3期生にデザインを依頼し、選挙啓発ポスター(2種類)を作成した。区施設および期日前投票所、区内公衆浴場等への掲示を依頼した。	4月1日～4月21日	区施設(75か所) 東武百貨店池袋本店 西武池袋本店 区内公衆浴場(21か所)
4	啓発用ポケットティッシュの配布	紫雲荘プロジェクト3期生にデザインを依頼し、啓発活動用のポケットティッシュを作成した。街頭啓発活動での配布や、公衆浴場、区施設等での配布を行った。	4月1日～4月21日	15,000個
5	街頭啓発	区内12か所において、明るい選挙推進委員が啓発用ポケットティッシュを通行人に配布するとともに、投票の呼びかけを行った。	4月17日	区内12か所
6	福祉テレホンサービス	選挙日程などの周知	4月15日～4月21日	区内全域
7	デジタルサイネージ	豊島区役所3階・4階の待合スペースにて、選挙日程等の周知を行った。	4月1日～4月21日	豊島区役所内
8	としま情報スクエア	としまテレビのコミュニティチャンネルにて放送される番組「としま情報スクエア」に出演し、投票の呼びかけおよび開票結果速報を行った。	(当票の呼びかけ) 4月4日 (開票結果速報) 4月22日	区内全域
9	町会への周知	投票日や期日前投票所の周知用ポスターを作成し、区内全ての町会に、町会掲示板への掲示を依頼した。	3月25日～4月21日	区内全域
10	若年層投票立会人の募集	区内在住の18歳～25歳の者を対象に、投票立会人の募集を行った。	2月1日～2月28日	5人

2 啓発活動

(1) 広報としま 選挙特集号



選挙特集号



TOSHIMA CITY

発行：豊島区 編集：選挙管理委員会事務局
〒171-8422 豊島区南池袋2-45-1 ☎4566-2821
ホームページ <http://www.city.toshima.lg.jp/>
平成31年(2019年)4月3日発行



豊島区議会議員選挙 豊島区長選挙

投票日

平成31年4月21日(日)
午前7時～午後8時
告示日4月14日(日)

期日前投票

平成31年4月15日(月)
～4月20日(土)

投票できる方^(①～④すべてを) 満たす方

- ①日本国籍の方
- ②生年月日が平成13年4月22日以前の方
- ③平成31年1月13日以前に豊島区に転入届出をした方
- ④投票する日現在、引き続き区内に住んでいる方

豊島区外に転出した方は投票できません。

投票の手順・方法

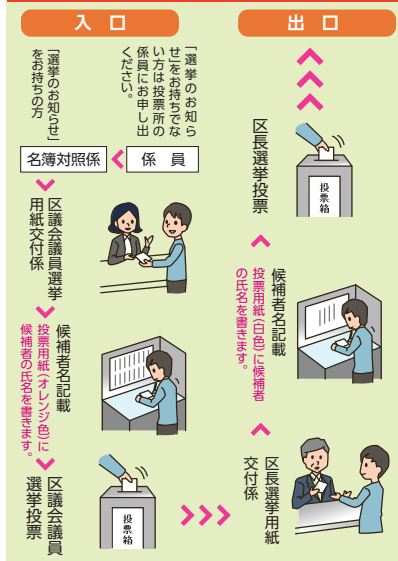

18歳未満のお子さんを同伴できます。投票の様子を見せてあげてください。

期日前投票所一覧 開設期間：4月15日(月)～4月20日(土)

期日前投票所	会場	開設時間	アクセス等
区役所本庁舎	南池袋2-45-1	午前8時30分～午後8時	8階会議室 (東池袋駅1番出口側直結、都電・バスも便利です。)
東部区民事務所	北大塚1-15-10		(大塚駅北口・都電大塚駅前駅 徒歩5分)
西部区民事務所	千早2-39-16	午前10時～午後8時	(千川駅3番出口 徒歩6分)
西武池袋本店	7階 南A-11番地		催事場横特設会場 (南エスカレーターが便利です。)
東武百貨店池袋本店	5階 2番地		イベントルーム (3番地エスカレーターが便利です。)

- 投票日当日(4月21日)は、住所ごとに割り振られた投票所でのしか投票できません。(裏面参照)
- 期日前投票には「選挙のお知らせ」裏面を記入してお持ちください。

区ホームページに選挙の各種情報を詳しく掲載しています。

豊島区 選挙



豊島区議会議員選挙・豊島区長選挙 4月21日(日)は投票日です。



「選挙のお知らせ」

4月13日頃に郵送します。「選挙のお知らせ」が届かない、紛失したなどの場合でも選挙人名簿に登録されている方は投票できます。投票所の係員にお申し出ください。



選挙公報

立候補者の情報をご覧いただけます。投票日当日の2日前までに各世帯に配布するほか、区施設(区役所、区民事務所、区民ひろば、地域文化創造館、図書館)でも配布します。また区ホームページでもご覧いただけます。

郵便などによる投票のご案内



身体に重度の障害などがある方が利用できる制度です。本制度の利用には要件があります。また郵便等投票証明書の発行が必要です。投票用紙の請求期限は4月17日(水)です。早目に問い合わせてください。

不在者投票のご案内

滞在先で投票

一時的な滞在先の選挙管理委員会にて投票できます。

病院などで投票

都道府県選挙管理委員会指定の病院や老人ホーム等に入院・入所の方は院内・施設内で投票できます。



※いずれの投票方法も投票用紙等請求手続きに日数を要するため、早目に問い合わせてください。

投票日当日の投票所はこちらです

一覧表の町名は五十音順です。

詳しくはご自宅に届く「選挙のお知らせ」をご覧ください。

※赤字は今回の選挙での変更箇所です。

町名	丁目	番地	投票区	投票所(所在地)	町名	丁目	番地	投票区	投票所(所在地)	町名	丁目	番地	投票区	投票所(所在地)				
池袋	1丁目	全域	39	池袋小学校(池袋4-23-8)	巢鴨	4丁目	27~44	7	朝日小学校(巢鴨5-33-1)	東池袋	4丁目	全域	6	大正大学(西巢鴨3-20-1)				
		1~40	38	みらい館大明(池袋3-30-8)		5丁目	全域				1	区役所東池袋分行舎(東池袋1-39-2)						
	2丁目	41~78	39	池袋小学校(池袋4-23-8)	千川	1丁目	全域	35	ふるさと千川館(要町3-55-18)		1丁目	全域	15	西巢鴨中学校(南大塚3-18-1)				
		1~59	38	みらい館大明(池袋3-30-8)		2丁目	34~63				1	区役所東池袋分行舎(東池袋1-39-2)						
3丁目	60~71	39	池袋小学校(池袋4-23-8)	雑司が谷	1丁目	全域	19	雑司が谷区民集会所(雑司が谷1-22-5)	3丁目		1~16~23	16	朋有小学校(東池袋4-40-1)					
	全域	39	池袋小学校(池袋4-23-8)		2丁目	2~15			1	区役所東池袋分行舎(東池袋1-39-2)								
池袋本町	1丁目	全域	40		池袋本町小・池袋中(池袋本町小中連携校)(池袋本町1-43-1)	高田			1丁目	全域	20	高南小学校(高田2-12-7)	4丁目	全域	16	朋有小学校(東池袋4-40-1)		
	2丁目	全域	41	旧池袋本町小学校(旧文成小)(池袋本町4-36-1)	2丁目		全域	21	千登世橋中学校(目白1-1-1)									
	3丁目	全域	37	千川中学校(高松1-9-21)	高松		1丁目	全域	37	千川中学校(高松1-9-21)			南池袋	1丁目	全域	18	南池袋小学校(南池袋3-18-12)	
	2丁目	全域	34	要小学校(要町2-3-20)			2丁目	全域						36	高松小学校(高松2-57-22)			
3丁目	全域	35	ふるさと千川館(要町3-55-18)	千早		1丁目	全域	34			要小学校(要町2-3-20)	南大塚		1丁目	全域	13	巢鴨小学校(南大塚1-24-10)	
4丁目	全域	4	豊成小学校(上池袋1-18-24)			2丁目	全域							33	西市区民事務所(千早2-39-16)	2丁目	全域	14
上池袋	2丁目	全域	2		上池袋図書館(上池袋2-45-15)	長崎	2丁目		全域	32			千早小学校(千早3-33-5)	南長崎	3丁目	全域	15	西巢鴨中学校(南大塚3-18-1)
	3丁目	全域	3		池袋第一小学校(上池袋4-28-1)		3丁目		全域						31	さくら小学校(長崎6-16-1)	1丁目	全域
	4丁目	全域	12	東都区民事務所(北大塚1-15-10)	西池袋		1丁目	全域	23		男女平等推進センター(西池袋2-37-4)	目白			2丁目	1~9	30	南長崎スポーツセンター(南長崎4-13-5)
	北大塚	2丁目	全域	4			豊成小学校(上池袋1-18-24)	2丁目							全域	28	長崎小学校(長崎2-6-3)	3丁目
駒込		1丁目	全域	9		区民ひろば駒込(駒込2-2-4)	3丁目	全域		32			千早小学校(千早3-33-5)	4丁目	1~23	30	南長崎スポーツセンター(南長崎4-13-5)	
		2丁目	全域	8		駒込小学校(駒込3-13-1)	4丁目	全域		31			さくら小学校(長崎6-16-1)	4丁目	24~44	29	椎名町小学校(南長崎4-30-5)	
		3丁目	全域	10	仰高小学校(駒込5-1-19)	5丁目	全域	31	さくら小学校(長崎6-16-1)	5丁目	1~10	30	南長崎スポーツセンター(南長崎4-13-5)					
	4丁目	全域	10	仰高小学校(駒込5-1-19)	6丁目	11~33	29	椎名町小学校(南長崎4-30-5)	6丁目	1~9	30	南長崎スポーツセンター(南長崎4-13-5)						
巢鴨	5丁目	全域	8	駒込小学校(駒込3-13-1)	西巣鴨	1丁目	全域	24	子どもスキップ池袋第三(西池袋3-14-3)	目白	10~38	29	椎名町小学校(南長崎4-30-5)					
	6丁目	全域	8	駒込小学校(駒込3-13-1)		2丁目	1~6				21	千登世橋中学校(目白1-1-1)						
	7丁目	全域	8	駒込小学校(駒込3-13-1)		3丁目	7											
	1丁目	1~33	10	仰高小学校(駒込5-1-19)		4丁目	全域				22	目白小学校(目白2-11-6)						
西巣鴨	2丁目	34~51	13	巢鴨小学校(南大塚1-24-10)	5丁目	全域	24	子どもスキップ池袋第三(西池袋3-14-3)	目白	3丁目	全域	26	駒込生活実習所・駒込福祉作業所仮施設(目白5-24-12)投票所名称のみ変更(所在地は同じ)					
	3丁目	全域	10	仰高小学校(駒込5-1-19)	1丁目	全域	5	西巣鴨小学校(西巣鴨1-27-1)										
	4丁目	1~26	11	清和小学校(巢鴨3-14-1)	2丁目	全域	6	大正大学(西巣鴨3-20-1)										
	4丁目	1~26	11	清和小学校(巢鴨3-14-1)	3丁目	全域	6	大正大学(西巣鴨3-20-1)										

(2) 啓発ポスター



(3) 町会掲示板用ポスター

豊島区議会議員選挙 豊島区長選挙

投票日 4月21日(日) 午前7時～午後8時

【選挙のお知らせを4月13日頃に郵送します】

「選挙のお知らせ」が届かない、紛失したなどの場合でも、選挙人名簿に登録されている方は投票できます。投票所で係員に申し出てください。

【投票できる方】①～④すべてにあてはまる方。

① 日本国籍を持ち、
② 平成13年4月22日以前に生まれ、
③ 平成31年1月13日以前に豊島区に転入を届出し、
④ 投票する日現在、選挙人名簿に登録されている方
※豊島区外に転出した方は投票できません。

投票には18歳未満の子どもを同伴できます。投票の様子を見せてあげてください。
※投票用紙の記入・投かんは選挙人本人に限ります。同伴者(子ども)が代わってすることはできません。

【期日前投票所】 デパート(東武・西武)でも投票できます。

開設期間 4月15日(月)～4月20日(土)	
期日前投票所 会場	開設時間
区役所本庁舎(南池袋2-4-5-1) 8階 807・808会議室	午前8時30分～午後8時
東部区民事務所(北大塚1-15-10) 1階会議室	
西部区民事務所(千早2-39-16) 1階会議室	
東武百貨店池袋本店(西池袋1-1-25) 5階2番地 イベントルーム	午前10時～午後8時
西武池袋本店(南池袋1-28-1)	
7階南A-11番地 催事場特設会場	

ご不明な点は豊島区選挙管理委員会にお問い合わせください。 ☎ 03-4566-2821

(4) 街頭啓発等



明るい選挙推進委員による街頭啓発(池袋駅東口付近)



「としま情報スクエア」に出演
投票日の周知と投票参加への呼びかけ



ポケットティッシュ
街頭啓発や区施設などで配布

(5) ポスター掲示場



(上) 区議会議員選挙
区長選挙(右)



3 選挙のお知らせ

(1)送付用封筒

表

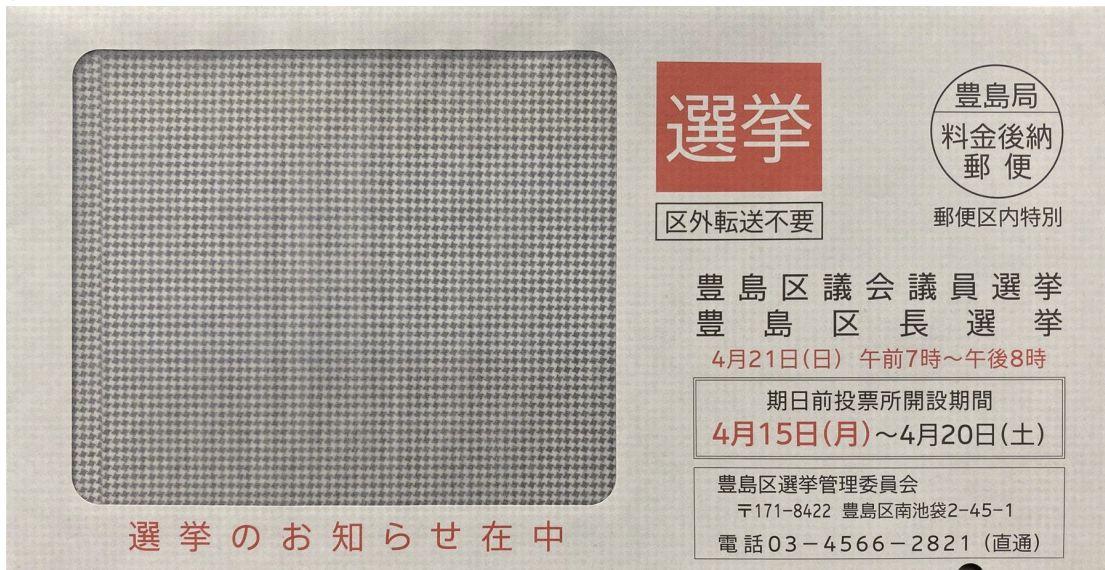

裏

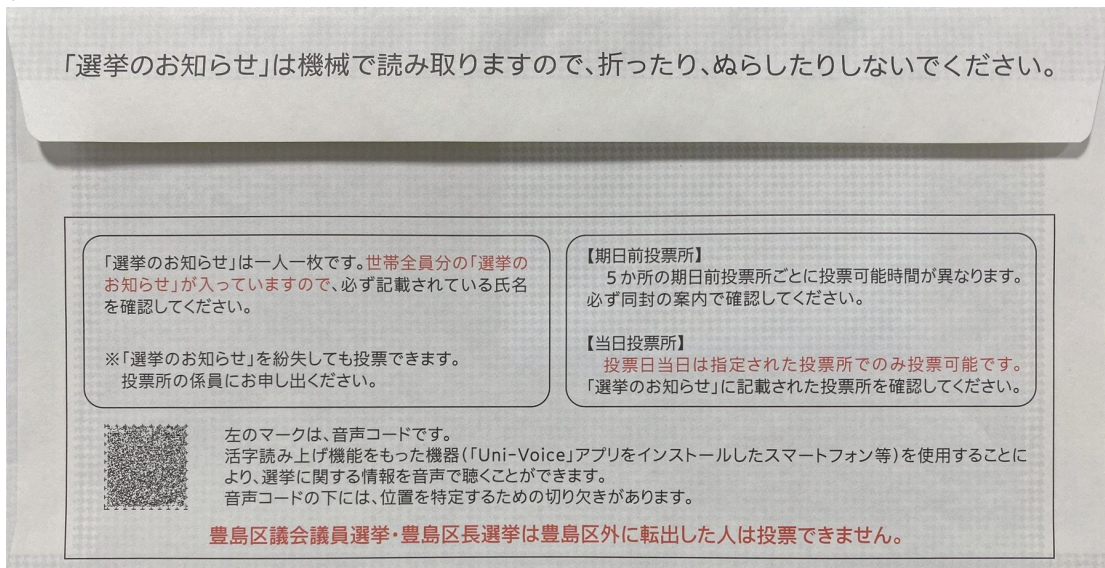

(2)宛名台紙

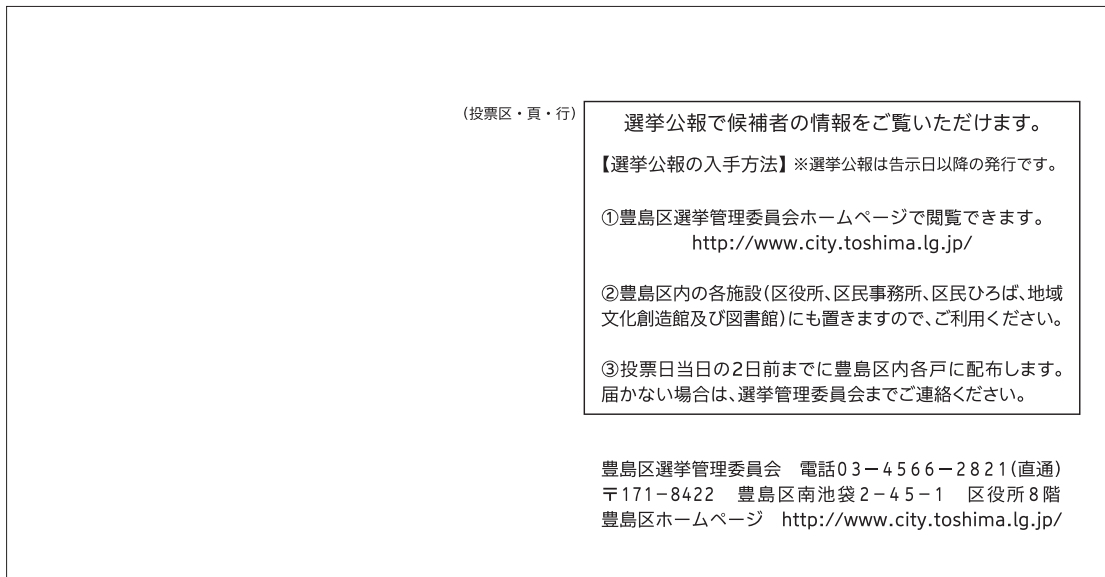

(3)お知らせ

表

選挙のお知らせ		第 投票所案内図
選挙名 豊島区議会議員選挙・豊島区長選挙		
投票日時 平成 31 年 4 月 21 日 (日) 午前 7 時～午後 8 時		
投票所		
選挙人氏名		
投票区	簿冊	頁
行		
名簿対照 区議 区長		
<p>1. 投票の際は、この「選挙のお知らせ」(ご自分のもの)をお持ちください。</p> <p>2. 選挙権のない人が投票したり、ご本人以外の「選挙のお知らせ」を使って投票するなどの不正投票は処罰されます。</p> <p>※この「選挙のお知らせ」が届いても、豊島区から転出した場合は投票できません。 また、投票する日に選挙権がない方も投票できません。</p> <p style="text-align: right;">車での来所は、ご遠慮ください。</p> <p style="text-align: center;">投票の方法は、裏面をご覧ください。</p>		

裏

<p style="text-align: center;">投票の方法について</p> <p>《投票日当日に投票する場合》 投票日当日に、この「選挙のお知らせ」を持って、表面に記載の投票所にお越しください。 (右側の「宣誓書兼請求書」は記入不要。)</p> <p>《区内で期日前投票をする場合》 投票日当日に表面記載の投票所へ行けない方は、区内で期日前投票ができます。 ※詳細は同封の案内をご覧ください。</p> <p>《区外で不在者投票をする場合》 豊島区選挙管理委員会が交付する投票用紙を滞在先等の区外の選挙管理委員会に持参して事前に投票できます。 ※詳細は同封の案内をご覧ください。</p> <div style="border: 1px solid black; padding: 5px; margin-top: 10px;"> <p>※転出者の方へ 豊島区外に転出した人は投票できません。</p> </div>	<p style="text-align: center;">宣誓書兼請求書</p> <p>私は、平成 31 年 4 月 21 日執行の豊島区議会議員選挙・豊島区長選挙の当日、下記の事由に該当する見込みです。このことが真実であることを誓い、投票用紙を請求します。</p> <table border="1" style="width: 100%; border-collapse: collapse;"> <tr> <td style="width: 15%;">①日付</td> <td style="width: 35%;">平成 31 年 4 月 日</td> <td style="width: 15%;">②氏名</td> <td style="width: 35%;"></td> </tr> <tr> <td>③現住所</td> <td colspan="3">豊島区</td> </tr> <tr> <td>④生年月日</td> <td colspan="3">明・大・昭・平 年 月 日</td> </tr> <tr> <td colspan="4">⑤投票日当日に投票所に行けない理由を 1 つ選んで○してください。</td> </tr> <tr> <td style="width: 25%;">事由 1. 仕事・学業・冠婚葬祭</td> <td style="width: 25%;">事由 2. レジャー・用事</td> <td style="width: 25%;">事由 3. 病気・出産</td> <td style="width: 25%;">事由 6. 天災・悪天候</td> </tr> </table> <p>区外で不在者投票を希望する場合は、⑥⑦欄も記入してください。</p> <table border="1" style="width: 100%; border-collapse: collapse;"> <tr> <td style="width: 60%;">⑥不在者投票用紙送付先</td> <td style="width: 40%;">〒</td> </tr> <tr> <td colspan="2">⑦日中の連絡先</td> </tr> </table> <p>(事務処理欄)</p> <table border="1" style="width: 100%; border-collapse: collapse;"> <tr> <td style="width: 15%;">区議</td> <td style="width: 15%;">区長</td> <td style="width: 20%;">不在・代理・点字</td> <td style="width: 50%;">代理補助者氏名</td> </tr> </table>	①日付	平成 31 年 4 月 日	②氏名		③現住所	豊島区			④生年月日	明・大・昭・平 年 月 日			⑤投票日当日に投票所に行けない理由を 1 つ選んで○してください。				事由 1. 仕事・学業・冠婚葬祭	事由 2. レジャー・用事	事由 3. 病気・出産	事由 6. 天災・悪天候	⑥不在者投票用紙送付先	〒	⑦日中の連絡先		区議	区長	不在・代理・点字	代理補助者氏名
①日付	平成 31 年 4 月 日	②氏名																											
③現住所	豊島区																												
④生年月日	明・大・昭・平 年 月 日																												
⑤投票日当日に投票所に行けない理由を 1 つ選んで○してください。																													
事由 1. 仕事・学業・冠婚葬祭	事由 2. レジャー・用事	事由 3. 病気・出産	事由 6. 天災・悪天候																										
⑥不在者投票用紙送付先	〒																												
⑦日中の連絡先																													
区議	区長	不在・代理・点字	代理補助者氏名																										

(4) チラシ

表

豊島区議会議員選挙・豊島区長選挙は、豊島区外に転出した方は投票できません。

期日前投票のご案内

投票日当日に仕事や外出などで投票所へ行けない方は、中面の豊島区内5か所の期日前投票所で投票ができます。

- [選挙のお知らせ]裏面の【宣誓書兼請求書】の①～⑤欄(太線枠内)を記入して、期日前投票所へお持ちください。
- [選挙のお知らせ]を紛失した場合は、投票所の係員にお申し出ください。
- 期日前投票所によって投票できる時間が異なります。詳細は中面をご覧ください。
- **住所に関係なく、豊島区内5か所の期日前投票所のいずれでも投票できます。**ただし、投票日当日は、選挙のお知らせに記載された投票所でのみ投票できません。

不在者投票のご案内

投票日当日及び期日前投票期間中に、豊島区内の投票所で投票できない方は、滞在先等の選挙管理委員会投票することができます。

手順1. 投票用紙を請求します。
選挙のお知らせ裏面の【宣誓書兼請求書】の①～⑦欄全てを記入して、豊島区選挙管理委員会宛に郵送してください。ファクス、メールでは請求できません。東京共同電子申請・届出サービスより電子申請による投票用紙の請求もできます。電子申請による請求には、署名用電子証明書付きのマイナンバーカードまたは住基カードと、ICカードリーダライタが必要です。

手順2. 投票用紙が届きます。
ご指定の住所に投票用紙と不在者投票証明書が届きます。不在者投票証明書が入っている封筒は開けると無効です。開封せずに滞在先等の選挙管理委員会にお持ちください。

手順3. 滞在先等の選挙管理委員会で投票します。
届いた投票用紙と不在者投票証明書を、投票日前日までに、滞在先等の選挙管理委員会へ持参して投票してください。投票用紙は選挙管理委員会以外では記入できません。**受付場所や時間は選挙管理委員会によって異なりますので、事前にお問い合わせください。**

豊島区議会議員選挙・豊島区長選挙

投票日当日に投票所へ来られない方へ

期日前投票 4月15日(月)～4月20日(土)

期日前投票
(事前に投票できます)

西武池袋本店と東武百貨店池袋本店でも期日前投票できます。

不在者投票
(豊島区外で投票できます)

選挙公報で候補者の情報をご覧ください。

【選挙公報の入手方法】※選挙公報は告示以降の発行です。
● 豊島区選挙管理委員会ホームページで閲覧できます。(http://www.city.toshima.lg.jp/)
● 豊島区各施設(区役所、区民事務所、区民ひろば、地域文化創造館及び図書館)にもありますのでご利用ください。
● 投票日当日の2日前までに豊島区内各戸に配布いたします。届かない場合は、選挙管理委員会までご連絡ください。

豊島区選挙管理委員会

裏

開設期間 4月15日(月)～4月20日(土)の期日前投票所(5か所)

投票所ごとに開設時間が異なります。

スマートフォンのQRコードリーダーアプリで、各地図右下のQRコードを読み込むと、Google Map で現在地から目的地までのナビゲーションが受けられます。

区役所本庁舎 8階 807・808会議室

(南池袋2-45-1) 投票時間:午前8時30分～午後8時

西武池袋本店 7階

(南池袋1-28-1) 投票時間:午前10時～午後8時

東武百貨店池袋本店 5階

(西池袋1-1-25) 投票時間:午前10時～午後8時

東部区民事務所

(北大塚1-15-10) 投票時間:午前8時30分～午後8時
大塚駅前・都電大塚駅前 徒歩5分

西部区民事務所

(千早2-39-16) 投票時間:午前8時30分～午後8時
千川駅3番出口 徒歩6分

期日前投票所一覧

開設期間	開設時間
<ul style="list-style-type: none"> 区役所本庁舎 東部区民事務所 西部区民事務所 西武池袋本店 東武百貨店池袋本店 	<p style="text-align: center; font-weight: bold;">4月15日(月)～4月20日(土) (6日間)</p> <div style="display: flex; justify-content: space-around;"> <div style="text-align: center;"> <p style="color: blue; font-weight: bold;">午前8時30分～午後8時</p> </div> <div style="text-align: center;"> <p style="color: blue; font-weight: bold;">午前10時～午後8時</p> </div> </div>

VI 啓発・その他

4 選挙公報

(1) 豊島区議会議員選挙

豊島区議会議員選挙公報

(1) 平成31年4月21日執行

豊島区選挙管理委員会

区政にチャレンジ! もっと輝く豊島区へ!
災害に強い街づくり

1 魅力ある豊島の街づくり

- 都市基礎などのハード面と制度や地域の防災力を向上させるソフト面、双方の充実化の推進
- 街の美化や治安対策の推進
- 無電柱化の推進(無電柱・災害時の避難経路の安全確保)

2 地方議会改革

- 政治活動費の透明化の推進
- 被選挙権の年齢引き下げの推進(満25歳から満20歳へ)
- 議員定数の削減の推進(36人から30人へ)

投票率の向上を目指します

英正 ひでまさ 無所属 43歳

笑顔あふれる街を創る!!
石橋まさしが目指す街づくり

吉村たつあき後継候補

1 人にやさしい街づくり(少子高齢化対策の強化)

2 安心安全な街づくり(防災・防犯対策の不断の見直し)

3 区民目標の街づくり(バリアフリーの思いのこめ)

石橋まさしプロフィール

1969年 3月20日生まれ
1981年 豊島区立南日小学校卒業
1984年 豊島区立南日中学校卒業
1987年 東京都立豊島高等学校卒業
1991年 慶応義塾大学工学部卒業
2015年 慶応義塾大学工学部退学
2016年 株式会社エムエスエス代表取締役

私たちが応援します!!

豊島区議会議員 吉村たつあき

豊島区議会議員選挙公報

未来の豊島をみんなで決めよう

ひとりにはない子育てで介護

From the bottom up!

豊島区議会議員 塚田ひさこ

豊島区議会議員 赤坂たまよ

未来は、私たちがつくる。
~愛と笑顔があふれる豊島~

心子供・若者が夢と希望を育てる社会の実現

社会を生き抜く力! 若者目線の施策と深い教育の実施で児童虐待防止。

心くつくなっても新たなことに挑戦できる豊島区に

病気の予防、日頃の健康対策で、仕事も余暇も充実した生活を。

心まの協働で安全・安心、美しいまちづくり

徹底した防災・防犯対策。公民連携により環境に配慮したまちづくり。

平成元年4月6日 神奈川出身0期 ● 第6区 常任相談役
平成24年 法政大学法学部卒業 ● 平成27年 豊島区議会議員 最年少当選
自民党豊島支部若年部長 ● 自民党東京都連学生対策委員長
好きな事: お祭り/アウトドア/フラスコ/ベットと過ごす時間

ふじさわ愛子 自由民主党 30歳

永野ひろ子の未来への責任政策。

行政の窓、法律のプロとして、
熱心に取り組む責任を果たしたい。
困りごと、子育てを大切にしたい。

豊島区議会の未来のための、安心子育て

3.11から学び地域にあった災害対策

多様な生活が活躍するインクルーシブ社会

永野ひろ子プロフィール

1974年 東京都生まれ
1997年 法政大学法学部卒業
2000年 東京都庁 庶務課 課長補佐
2003年 豊島区議会議員(最年少) 連続当選
2008年-2010年 豊島区議会議員 初当選

私たちが応援します!!

国民民主党公認 永野ひろ子

市民目線で豊島改革

あなたの声に寄り添う政治を

私の目指す「区政改革」

- 区議会議員の政治活動費の事前申告を義務化し、市民目線で議員会費の改革を進めたい
- 議会・選挙の改革
- 議会・選挙の改革
- 議会・選挙の改革

私たちが応援します!!

立川 昌樹
上野 亮子
堀内 雅也
堀内 雅也
堀内 雅也

赤坂たまよ 自由民主党 40歳

矢島博文

無所属新人 31歳の挑戦!

若者から子育て世代、高齢者まで、誰もが安心して暮らせる街を目指します!

若者支援 子育て世代支援 高齢者支援

矢島博文 無所属 31歳

小林弘明

無所属

豊島区愛ナンバーワン 豊島区議候補、3期目へ

無所属 豊島区議会議員 候補

20代・30代・40代子育て世代への政策の充実「住みやすい街」を目指し、
「住み続けたい」豊島区を目指す。

小林弘明 無所属 49歳

竹下ひろみ

自由民主党公認

一人ひとりを大切にすまへ!!

高齢者・障害者福祉の拡充
切れ目のない子育て支援の充実
防災・治安対策の強化
豊島経済の活性化

竹下ひろみ 自由民主党公認 40歳

西山ようすけ

公明党公認候補

「あ!!」という間に動き出す!! あなたの声に伝えます!

防災・安全に全力
健康・長寿に全力
教育・子育て支援に全力

西山ようすけ 公明党公認候補

渡辺くみ子

日本共産党

平和と暮らし第一の区政を
住み続けられるまちづくりを

みなさんとともに実現します。

消費税10%反対
憲法をいかに、平和と生存権を守ります。

渡辺くみ子 日本共産党

わがいがい哲代

無所属

この町が好きだから。無所属

介護・子育てしやすい町を。地域の声を届けます。

●介護保険制度のさらなる充実を!
●地域で育つ子どもを応援します!
●貧困をなくし希望が持てる社会を!

わがいがい哲代 無所属

熊谷英樹

無所属 39歳

次世代を担う若者が育つまちにしたい!

豊島区の魅力は、数多くが深いよさを誇ることに
10~30代の若者が政治参加、地域貢献しやすい環境づくり

熊谷英樹 無所属 39歳

小林ひろみ

日本共産党

平和と暮らし第一の区政を
誰もが住み続けられる豊島区に

国民健康保険料の引下げ
家賃補助の拡充
学校給食費の無償化

消費税10%反対
憲法9条を守ります。

小林ひろみ 日本共産党

細川正博

都民ファーストの会 40歳

4つの柱で課題解決、
子供たちの世代へ責任ある政治を!

安全で安心して住めるまちづくりを行う
教育環境の充実、子供たちの生き力を育む
子育て世代の安心・安全を確保する
地域の声を聞き、地域活性化を図る

細川正博 都民ファーストの会 40歳

(この選挙公報は、豊島区議会議員及び豊島区長選挙における選挙公報の発行に関する条例第4条第1項の規定により、候補者から提出された原稿をそのまま掲載したものです。)

明日の豊島をあなたとつくる はがりゅうろう

未来に向けて 豊島 5つの政策

安全・安心
福祉・子育て
暮らし・生活
教育・文化

豊島区長 山本はるみ

区政に、新しい風!

美しい政治 山本はるみ

増税反対 芸術で心の交流
消費税10%への引き上げを中止 文化・芸術を通して心の教育
開放公館の新設 商店街の活性化

豊島に「こどもたちの城」を

山本はるみ プロフィール：1954年 東京都生まれ
私立山崎学園中学・高等学校 卒業 上智大学短期大学部 英語学科 卒業
商社にて外資系自動車販売、地元国会議員、少年専門員を歴任
平成19年より民生児童委員3期9年、現職「つなぐあそび」代表

日本維新の会 身を切る改革、維新だからできる

種村きよたか

多様な価値観を認め合い、区民の声を耳を傾け区民のための政治の実現!!

種村きよたか プロフィール：1963年 東京都生まれ
東京大学経済学部経済学専攻 卒業
東京大学大学院経済学研究科 修士課程修了
東京大学大学院経済学研究科 准教授
東京大学大学院経済学研究科 教授
東京大学大学院経済学研究科 学長
東京大学大学院経済学研究科 学長補佐
東京大学大学院経済学研究科 学長代理
東京大学大学院経済学研究科 学長代行
東京大学大学院経済学研究科 学長代理
東京大学大学院経済学研究科 学長代行

草の根からの政治 一人一人の生活を支える豊島区へ

川瀬さなえ

立憲民主党公認

川瀬さなえを応援します! 枝野幸男/長妻善博/荒井健児/鈴木ようぢ

情熱をもって全力で 豊島区政に直球入魂!!

いそ一昭

自由民主党公認

いそ一昭 プロフィール：1958年 東京都生まれ
東京大学経済学部経済学専攻 卒業
東京大学大学院経済学研究科 修士課程修了
東京大学大学院経済学研究科 准教授
東京大学大学院経済学研究科 教授
東京大学大学院経済学研究科 学長
東京大学大学院経済学研究科 学長補佐
東京大学大学院経済学研究科 学長代理
東京大学大学院経済学研究科 学長代行

さとなか

里中いくお

国民民主党公認

さとなか プロフィール：1965年 東京都生まれ
東京大学経済学部経済学専攻 卒業
東京大学大学院経済学研究科 修士課程修了
東京大学大学院経済学研究科 准教授
東京大学大学院経済学研究科 教授
東京大学大学院経済学研究科 学長
東京大学大学院経済学研究科 学長補佐
東京大学大学院経済学研究科 学長代理
東京大学大学院経済学研究科 学長代行

高橋かよこ

高橋かよこ

公明党公認候補

高橋かよこ プロフィール：1967年 東京都生まれ
東京大学経済学部経済学専攻 卒業
東京大学大学院経済学研究科 修士課程修了
東京大学大学院経済学研究科 准教授
東京大学大学院経済学研究科 教授
東京大学大学院経済学研究科 学長
東京大学大学院経済学研究科 学長補佐
東京大学大学院経済学研究科 学長代理
東京大学大学院経済学研究科 学長代行

松下そう一郎の政策

松下そう一郎

自由民主党公認

松下そう一郎 プロフィール：1968年 東京都生まれ
東京大学経済学部経済学専攻 卒業
東京大学大学院経済学研究科 修士課程修了
東京大学大学院経済学研究科 准教授
東京大学大学院経済学研究科 教授
東京大学大学院経済学研究科 学長
東京大学大学院経済学研究科 学長補佐
東京大学大学院経済学研究科 学長代理
東京大学大学院経済学研究科 学長代行

今日より明日へ 豊島創生

有里まほ

自由民主党公認

有里まほ プロフィール：1978年 東京都生まれ
東京大学経済学部経済学専攻 卒業
東京大学大学院経済学研究科 修士課程修了
東京大学大学院経済学研究科 准教授
東京大学大学院経済学研究科 教授
東京大学大学院経済学研究科 学長
東京大学大学院経済学研究科 学長補佐
東京大学大学院経済学研究科 学長代理
東京大学大学院経済学研究科 学長代行

明るく 活気のある 街づくり

河原ひろこ

自由民主党公認

河原ひろこ プロフィール：1970年 東京都生まれ
東京大学経済学部経済学専攻 卒業
東京大学大学院経済学研究科 修士課程修了
東京大学大学院経済学研究科 准教授
東京大学大学院経済学研究科 教授
東京大学大学院経済学研究科 学長
東京大学大学院経済学研究科 学長補佐
東京大学大学院経済学研究科 学長代理
東京大学大学院経済学研究科 学長代行

区民の声を区政に! 魅力ある町づくりを!

中澤まさゆき

都民ファーストの会公認

中澤まさゆき プロフィール：1975年 東京都生まれ
東京大学経済学部経済学専攻 卒業
東京大学大学院経済学研究科 修士課程修了
東京大学大学院経済学研究科 准教授
東京大学大学院経済学研究科 教授
東京大学大学院経済学研究科 学長
東京大学大学院経済学研究科 学長補佐
東京大学大学院経済学研究科 学長代理
東京大学大学院経済学研究科 学長代行

若さ×未来×豊島

笹谷ゆうや

自由民主党公認

笹谷ゆうや プロフィール：1985年 東京都生まれ
東京大学経済学部経済学専攻 卒業
東京大学大学院経済学研究科 修士課程修了
東京大学大学院経済学研究科 准教授
東京大学大学院経済学研究科 教授
東京大学大学院経済学研究科 学長
東京大学大学院経済学研究科 学長補佐
東京大学大学院経済学研究科 学長代理
東京大学大学院経済学研究科 学長代行

投票日 **4月21日(日)**
投票時間 **午前7時から午後8時まで**

(この選挙公報は、豊島区議会議員及び豊島区長選挙における選挙公報の発行に関する条例第4条第1項の規定により、候補者から提出された原稿をそのまま掲載したものです。)

(2) 豊島区長選挙

平成31年 4月21日執行

豊島区長選挙公報

豊島区選挙管理委員会



無所属
高野之夫
たかの ゆきお

としま新時代へ!

未来の世代に、有形・無形の価値を伝えるレガシー。ハレザ池袋をはじめ、様々なプロジェクトが運動し、文化によって、ダイナミックにエキサイティングに街が生まれ変わります。

みんなで築く、「人」「まち」「としま」

- 子どもと女性に優しく、子育てしやすいまち
- 日本一高齢者に優しいまち
- 安全・安心な、命と財産を守るまち
- 国際アートカルチャー都市としま
- 東アジア文化都市2019豊島
- 世界共通に輝く、マンガ・アニメの聖地
- 様々な都市と共生するまち
- いじめ・虐待のない、明るい教育のまち
- LGBT 平等社会を尊重するまち



無所属
鈴木和夫
67歳

区民のための区政を実現

区民の声を聞き、願いをかなえる区民参加型の区議会にします。

道路の拡幅・ビル建設より、区民の暮らしを優先、若い人が住みたくなる豊島区にします。

保育園、幼稚園、養老介護施設を増新設します。

区民本位の区政、子供の育成に予算を配分します。

旧区庁舎の跡地に建設中のビルに区民のためのスペースを確保します。コミュニケーションパスの運行開始に努力します。



無所属
山口みづる
70歳

巨大開発見直し、暮らし・福祉優先の区政を医療、福祉の充実した区政に

- お約束**
- 国保料を引き下げ、子どもの均等割りを減免します。
 - 公立保育園と国庫のある保育園の増設、保育労働者の待遇改善をします。
 - 学校給食費の無料化、子どもの医療費18歳まで無料に。
 - 池袋駅周辺への一極集中開発を見直し、再開発計画は、地元住民の同意と納得をもとに計画を作り直します。
 - 公営住宅の増設と家賃補助制度の拡充
 - 公営住宅の増設と家賃補助制度の拡充
 - 公営住宅の増設と家賃補助制度の拡充
 - 多文化共生の多様な生き方を保障する区政

医師会と連携して34年、社会保険連合会と10年、福祉の現場から区民の暮らしを大切にしてきました。安否確認、公明政権による、憲法を尊重し、生活が支えられ、さらには憲法に違反する区政が区民の暮らしの妨げとならないよう、安全で暮らしやすい豊島区をめざします。



無所属
湯浅あき
湯浅茂晴
しげはる

声なき区民代表
ハコとメンテに消えた税金取り返せ
これでいいの? 多選でイエスマンばかり

主権在区民

豊島区上空の
低空飛行騒音阻止

改革断行
・クラック化
・コストカット
・コスト削減
・コスト削減

★ブロックチェーン
革命で未来都市

日野かつあき行政総合研究所にて、8年に渡って繰り返した私達の長期SDGsプランにぜひ賛同ください。

投票日 4月21日(日)

投票時間 午前7時から午後8時まで

投票日当日は指定された投票所での投票となります。

仕事やレジャーなどで投票日当日に投票へ行くことができないと見込まれる方は期日前投票ができます。

◆期日前投票期間 4月15日(月)～4月20日(土)

期日前投票所一覧

豊島区役所本庁舎 8階 807・808会議室	投票時間 午前8時30分から 午後8時まで
東部区民事務所	
西部区民事務所	
西武池袋本店 7階南A-11番地 催事場横特設会場	投票時間 午前10時から 午後8時まで
東武百貨店池袋本店 5階2番地 イベントルーム	

(この選挙公報は、豊島区議会議員及び豊島区長の選挙における選挙公報の発行に関する条例第4条第1項の規定により、候補者から提出された原稿をそのまま掲載したものです。)

豊島区長選挙公報

豊島区選挙管理委員会

投票日

4月21日(日)

投票時間

午前7時から午後8時まで

投票日当日は指定された投票所での投票となります。

仕事やレジャーなどで投票日当日に投票へ行くことができないと見込まれる方は期日前投票ができます。

期日前投票期間

4月15日(月)～4月20日(土)

期日前投票所一覧

豊島区役所本庁舎 8階 807・808会議室	投票時間 午前8時30分から 午後8時まで
東部区民事務所	
西部区民事務所	
西武池袋本店 7階南A-11番地 催事場横特設会場	投票時間 午前10時から 午後8時まで
東武百貨店池袋本店 5階2番地 イベントルーム	

3.参議院議員選挙

I 総括

選挙の名称	第25回 参議院議員通常選挙
公示日	令和元年7月4日(木)
投開票日	令和元年7月21日(日)
投開票日の天気	雨のち曇り(最高気温28.2度 最低気温24度)
期日前投票期間	令和元年7月5日(金)～7月20日(土)
選挙人名簿登録者数	233,604 人
選挙のお知らせ(発行数)	229,151 部
選挙のお知らせ(刷り色)	浅葱×金赤
投票率 ※()内は前回投票率	50.57%(H28.7.10同名選挙56.28%)
ポスター掲示場の設置数	313か所
投票所の数	41か所
期日前投票所の数	5か所

Ⅱ 投票

1 期日前投票所開設期間等

期日前投票所	開設期間	開設時間
豊島区役所(807・808会議室)	7月5日(金)～7月20日(土)	午前8時30分～午後8時
東部区民事務所	7月14日(日)～7月20日(土)	
西部区民事務所		
西武池袋本店		午前10時～午後8時
東武百貨店池袋本店		

2 投票事務従事者数 (総数 1,134 人)

(1) 投票管理者・立会人

	投票管理者	臨時に職務を管掌した者	投票立会人	合計
投票日当日	41	0	82	123
期日前(延べ人数)	44	0	88	132

※「臨時に職務を管掌した者」欄の数は、実際に投票管理者に代わって投票の管理を行った者の数

(2) 投票所事務従事者

	事務従事者内訳			合計
	選管職員	区職員(左記除く)	人材派遣等	
投票日当日(延べ人数)	0	205	232	437
期日前(延べ人数)	0	372	18	390

(3) 本部事務従事者(投票日当日)

選管職員	選管経験職員	投票補助	合計
9	6	29	
投票速報	広報	住民記録確認	合計
3	2	3	

3 投票管理者・立会人一覧

(1) 期日前投票

日付	期日前投票所	役職	氏名
7月5日(金)	豊島区役所 期日前投票所	投票管理者	浜野 眞行
		投票立会人(同職務代理者)	大林 勝敏
		投票立会人	中野 裕子
7月6日(土)	豊島区役所 期日前投票所	投票管理者	西村 勝子
		投票立会人(同職務代理者)	小崎 敏夫
		投票立会人	須藤 和泉
7月7日(日)	豊島区役所 期日前投票所	投票管理者	関口 教和
		投票立会人(同職務代理者)	加瀬 弘子
		投票立会人	米島 いなみ
7月8日(月)	豊島区役所 期日前投票所	投票管理者	北野 夏絵
		投票立会人(同職務代理者)	柳澤 敬子
		投票立会人	岸 弘之
7月9日(火)	豊島区役所 期日前投票所	投票管理者	吉見 紀一
		投票立会人(同職務代理者)	矢嶋 久美
		投票立会人	畑 典子
7月10日(水)	豊島区役所 期日前投票所	投票管理者	足立 和由
		投票立会人(同職務代理者)	樋熊 政子
		投票立会人	杉田 博幸
7月11日(木)	豊島区役所 期日前投票所	投票管理者	塚田 雅代
		投票立会人(同職務代理者)	山角 玲子
		投票立会人	國府田 和子
7月12日(金)	豊島区役所 期日前投票所	投票管理者	梶山 寿子
		投票立会人(同職務代理者)	三輪 緑
		投票立会人	田中 伸
7月13日(土)	豊島区役所 期日前投票所	投票管理者	松田 正子
		投票立会人(同職務代理者)	舟橋 陽子
		投票立会人	横山 謙治
7月14日(日)	豊島区役所 期日前投票所	投票管理者	榎本 雅子
		投票立会人(同職務代理者)	望月 美智子
		投票立会人	小澤 通成
	東部区民事務所 期日前投票所	投票管理者	吉田 竹子
		投票立会人(同職務代理者)	中山 裕
		投票立会人	庭月 純子
	西部区民事務所 期日前投票所	投票管理者	深野 卓計男
		投票立会人(同職務代理者)	古屋 やよひ
		投票立会人	塚田 雅代
	西武池袋本店 期日前投票所	投票管理者	原 千衣子
		投票立会人(同職務代理者)	大浦 巴
		投票立会人	坂本 ミチ子
東武百貨店池袋本店 期日前投票所	投票管理者	荒井 淳子	
	投票立会人(同職務代理者)	諏訪 千賀子	
	投票立会人	後藤 浩美	

日付	期日前投票所	役職	氏名
7月15日(月)	豊島区役所 期日前投票所	投票管理者	尾崎 千代子
		投票立会人(同職務代理人)	大澤 光彦
		投票立会人	石黒 慎
	東部区民事務所 期日前投票所	投票管理者	吉田 潤子
		投票立会人(同職務代理人)	田辺 貞子
		投票立会人	神子 忠子
	西部区民事務所 期日前投票所	投票管理者	白熊 千鶴子
		投票立会人(同職務代理人)	三嶋 美佐代
		投票立会人	岡村 國子
	西武池袋本店 期日前投票所	投票管理者	嶋原 文子
		投票立会人(同職務代理人)	山崎 和美
		投票立会人	北野 夏絵
	東武百貨店池袋本店 期日前投票所	投票管理者	上野 美子
		投票立会人(同職務代理人)	島津 仁美
		投票立会人	下澤 洋子
7月16日(火)	豊島区役所 期日前投票所	投票管理者	荒巻 明子
		投票立会人(同職務代理人)	春原 晶子
		投票立会人	福井 まゆみ
	東部区民事務所 期日前投票所	投票管理者	芝山 公子
		投票立会人(同職務代理人)	岩田 啓子
		投票立会人	日野 文恵
	西部区民事務所 期日前投票所	投票管理者	田島 由美子
		投票立会人(同職務代理人)	長谷川 志津子
		投票立会人	澁谷 幸美
	西武池袋本店 期日前投票所	投票管理者	北野 夏絵
		投票立会人(同職務代理人)	原田 礼子
		投票立会人	塚田 治男
	東武百貨店池袋本店 期日前投票所	投票管理者	鈴木 正江
		投票立会人(同職務代理人)	中村 清子
		投票立会人	米田 信子
7月17日(水)	豊島区役所 期日前投票所	投票管理者	鵜崎 輝江
		投票立会人(同職務代理人)	笹川 哲嗣
		投票立会人	島田 由枝
	東部区民事務所 期日前投票所	投票管理者	田中 治
		投票立会人(同職務代理人)	中島 慶子
		投票立会人	赤桐 和子
	西部区民事務所 期日前投票所	投票管理者	池田 勝江
		投票立会人(同職務代理人)	森岡 真由美
		投票立会人	佐藤 三差子
	西武池袋本店 期日前投票所	投票管理者	亀山 菜保子
		投票立会人(同職務代理人)	宮城 喜和子
		投票立会人	木和田 由美子
	東武百貨店池袋本店 期日前投票所	投票管理者	嶋 和子
		投票立会人(同職務代理人)	阿久津 貴美子
		投票立会人	干台 しず子

日付	期日前投票所	役職	氏名
7月18日(木)	豊島区役所 期日前投票所	投票管理者	中野 裕子
		投票立会人(同職務代理者)	濱野 章保
		投票立会人	上野 修
	東部区民事務所 期日前投票所	投票管理者	秋元 政江
		投票立会人(同職務代理者)	佐竹 隆雄
		投票立会人	小玉 ゆみこ
	西部区民事務所 期日前投票所	投票管理者	西部 悠子
		投票立会人(同職務代理者)	飴田 まさ子
		投票立会人	倉持 千枝
	西武池袋本店 期日前投票所	投票管理者	窪嶋 てい子
		投票立会人(同職務代理者)	二瓶 かほる
		投票立会人	諏訪 榮子
	東武百貨店池袋本店 期日前投票所	投票管理者	瀧澤 タミ子
		投票立会人(同職務代理者)	大槻 由美子
		投票立会人	田村 光子
7月19日(金)	豊島区役所 期日前投票所	投票管理者	関口 教和
		投票立会人(同職務代理者)	長谷川 志津子
		投票立会人	諏訪 千賀子
	東部区民事務所 期日前投票所	投票管理者	別所 由香
		投票立会人(同職務代理者)	羽田 則子
		投票立会人	吉川 美代子
	西部区民事務所 期日前投票所	投票管理者	猪股 みさ子
		投票立会人(同職務代理者)	入月 洋子
		投票立会人	瀧 百合子
	西武池袋本店 期日前投票所	投票管理者	宮河 和江
		投票立会人(同職務代理者)	倉持 陽一
		投票立会人	西村 勝子
	東武百貨店池袋本店 期日前投票所	投票管理者	恩田 節子
		投票立会人(同職務代理者)	大林 勝敏
		投票立会人	福田 登世子
7月20日(土)	豊島区役所 期日前投票所	投票管理者	田中 伸
		投票立会人(同職務代理者)	小島 直美
		投票立会人	大坂 祐志
	東部区民事務所 期日前投票所	投票管理者	瀬在 晴夫
		投票立会人(同職務代理者)	吉田 竹子
		投票立会人	田島 幸芽
	西部区民事務所 期日前投票所	投票管理者	小崎 敏夫
		投票立会人(同職務代理者)	梅田 陽子
		投票立会人	昇 怜音
	西武池袋本店 期日前投票所	投票管理者	望月 美智子
		投票立会人(同職務代理者)	加藤 幸子
		投票立会人	三科 麗乃
	東武百貨店池袋本店 期日前投票所	投票管理者	大槻 由美子
		投票立会人(同職務代理者)	下澤 洋子
		投票立会人	上野 有紀

(2) 投票日当日

投票所	役職	氏名	投票所	役職	氏名
第1投票所 豊島区役所 東池袋分庁舎	投票管理者	地藤 真由美	第12投票所 東部区民事務所	投票管理者	瀬在 晴夫
	投票立会人(同職務代理者)	山岡 薫		投票立会人(同職務代理者)	田中 治
	投票立会人	杉田 博幸		投票立会人	庭月 純子
第2投票所 上池袋図書館	投票管理者	望月 美智子	第13投票所 巢鴨小学校	投票管理者	吉田 潤子
	投票立会人(同職務代理者)	金子 幸子		投票立会人(同職務代理者)	岩田 啓子
	投票立会人	二瓶 かほる		投票立会人	羽田 則子
第3投票所 池袋第一小学校	投票管理者	塚田 治男	第14投票所 南大塚 地域文化創造館	投票管理者	荒巻 明子
	投票立会人(同職務代理者)	原 千衣子		投票立会人(同職務代理者)	岸 弘之
	投票立会人	亀山 菜保子		投票立会人	渥美 和幸
第4投票所 豊成小学校	投票管理者	衣笠 洋子	第15投票所 西巢鴨中学校	投票管理者	佐竹 隆雄
	投票立会人(同職務代理者)	石黒 慎		投票立会人(同職務代理者)	須藤 和泉
	投票立会人	山添 嘉隆		投票立会人	江島 文子
第5投票所 西巢鴨小学校	投票管理者	吉田 竹子	第16投票所 朋有小学校	投票管理者	山崎 和美
	投票立会人(同職務代理者)	吉川 美代子		投票立会人(同職務代理者)	三輪 緑
	投票立会人	畑 典子		投票立会人	矢野 千亜紀
第6投票所 大正大学	投票管理者	秋元 政江	第17投票所 豊島区役所	投票管理者	北野 夏絵
	投票立会人(同職務代理者)	米島 いなみ		投票立会人(同職務代理者)	宮河 和江
	投票立会人	神田 国広		投票立会人	春原 晶子
第7投票所 朝日小学校	投票管理者	鵜崎 輝江	第18投票所 南池袋小学校	投票管理者	津村 正信
	投票立会人(同職務代理者)	浜野 眞行		投票立会人(同職務代理者)	宮城 喜和子
	投票立会人	舟橋 陽子		投票立会人	大浦 巴
第8投票所 駒込小学校	投票管理者	榎本 雅子	第19投票所 雑司が谷 区民集会室	投票管理者	山口 浩明
	投票立会人(同職務代理者)	中山 裕		投票立会人(同職務代理者)	清田 勝
	投票立会人	樋熊 政子		投票立会人	朝倉 満
第9投票所 区民ひろば駒込	投票管理者	中島 慶子	第20投票所 高南小学校	投票管理者	瀧澤 タミ子
	投票立会人(同職務代理者)	小玉 ゆみこ		投票立会人(同職務代理者)	永井 英子
	投票立会人	梶澤 勇人		投票立会人	中村 清子
第10投票所 仰高小学校	投票管理者	清田 脩	第21投票所 千登世橋中学校	投票管理者	吉見 紀一
	投票立会人(同職務代理者)	別所 由香		投票立会人(同職務代理者)	大林 勝敏
	投票立会人	近藤 久枝		投票立会人	井上 ゆかり
第11投票所 清和小学校	投票管理者	赤桐 和子	第22投票所 目白小学校	投票管理者	上野 美子
	投票立会人(同職務代理者)	上野 修		投票立会人(同職務代理者)	笹川 哲嗣
	投票立会人	長谷川 功		投票立会人	横山 謙治

投票所	役職	氏名	投票所	役職	氏名
第23投票所 男女平等推進センター (としま産業振興プラザ3階)	投票管理者	倉持 陽一	第34投票所 要小学校	投票管理者	三嶋 美佐代
	投票立会人(同職務代理者)	岡野 定恵		投票立会人(同職務代理者)	足立 和由
	投票立会人	萩野 真紀子		投票立会人	飴田 まさ子
第24投票所 子どもスキップ 池袋第三 (池袋第三小学校別棟2階)	投票管理者	坂本 ミチ子	第35投票所 ふるさと千川館 (旧千川小学校体育館)	投票管理者	梶山 寿子
	投票立会人(同職務代理者)	窪嶋 てい子		投票立会人(同職務代理者)	島津 仁美
	投票立会人	大澤 裕子		投票立会人	倉持 千枝
第25投票所 西池袋中学校	投票管理者	池田 勝江	第36投票所 高松小学校	投票管理者	福田 登世子
	投票立会人(同職務代理者)	関口 教和		投票立会人(同職務代理者)	米田 信子
	投票立会人	佐谷 トシ		投票立会人	矢嶋 久美
第26投票所 駒込生活実習所・ 駒込福祉作業所仮施設 (旧真和中)	投票管理者	深野 卓計夫	第37投票所 千川中学校	投票管理者	荒井 淳子
	投票立会人(同職務代理者)	岡部 ソノ		投票立会人(同職務代理者)	嶋 和子
	投票立会人	福島 暁美		投票立会人	作本 峰子
第27投票所 富士見台小学校	投票管理者	小澤 通成	第38投票所 みらい館大明	投票管理者	國府田 和子
	投票立会人(同職務代理者)	澁谷 幸美		投票立会人(同職務代理者)	嶋原文子
	投票立会人	濱野 章保		投票立会人	原田 礼子
第28投票所 長崎小学校	投票管理者	並木 秀一	第39投票所 池袋小学校	投票管理者	小此木 俊男
	投票立会人(同職務代理者)	島田 由枝		投票立会人(同職務代理者)	木和田 由美子
	投票立会人	瀧 百合子		投票立会人	林 義子
第29投票所 椎名町小学校	投票管理者	白熊 千鶴子	第40投票所 池袋本町小学 校・池袋中学校	投票管理者	恩田 節子
	投票立会人(同職務代理者)	富山 幸子		投票立会人(同職務代理者)	阿久津 貴美子
	投票立会人	加瀬 弘子		投票立会人	諏訪 千賀子
第30投票所 南長崎スポーツ センター	投票管理者	西部 悠子	第41投票所 旧池袋本町小学校 (旧文成小)	投票管理者	尾崎 千代子
	投票立会人(同職務代理者)	入月 洋子		投票立会人(同職務代理者)	鈴木 正江
	投票立会人	佐藤 三差子		投票立会人	山角 玲子
第31投票所 さくら小学校	投票管理者	原田 輝子			
	投票立会人(同職務代理者)	猪股 みさ子			
	投票立会人	岡村 國子			
第32投票所 千早小学校	投票管理者	古屋 やよひ			
	投票立会人(同職務代理者)	柳澤 敬子			
	投票立会人	森岡 真由美			
第33投票所 西部区民事務所	投票管理者	田島 由美子			
	投票立会人(同職務代理者)	山本 明美			
	投票立会人	福井 まゆみ			

4 投票区別投票者数・投票率（東京都選出）

投票区	投票所	当日有権者数			投票者数			投票率(%)		
		男	女	計	男	女	計	男	女	全体
1	豊島区役所東池袋分庁舎	2,313	1,512	3,825	862	643	1,505	37.27%	42.53%	39.35%
2	上池袋図書館	1,604	1,288	2,892	697	605	1,302	43.45%	46.97%	45.02%
3	池袋第一小学校	3,730	3,465	7,195	1,782	1,799	3,581	47.77%	51.92%	49.77%
4	豊成小学校	3,572	3,502	7,074	1,622	1,598	3,220	45.41%	45.63%	45.52%
5	西巢鴨小学校	3,538	3,681	7,219	1,896	1,953	3,849	53.59%	53.06%	53.32%
6	大正大学	1,683	1,874	3,557	888	999	1,887	52.76%	53.31%	53.05%
7	朝日小学校	2,372	2,458	4,830	1,300	1,378	2,678	54.81%	56.06%	55.45%
8	駒込小学校	3,032	3,072	6,104	1,660	1,647	3,307	54.75%	53.61%	54.18%
9	区民ひろば駒込	2,235	2,688	4,923	1,263	1,477	2,740	56.51%	54.95%	55.66%
10	仰高小学校	2,967	3,329	6,296	1,692	1,797	3,489	57.03%	53.98%	55.42%
11	清和小学校	3,251	3,410	6,661	1,803	1,840	3,643	55.46%	53.96%	54.69%
12	東部区民事務所	3,000	3,153	6,153	1,506	1,596	3,102	50.20%	50.62%	50.41%
13	巢鴨小学校	2,901	2,779	5,680	1,424	1,375	2,799	49.09%	49.48%	49.28%
14	南大塚地域文化創造館	2,086	2,282	4,368	1,097	1,243	2,340	52.59%	54.47%	53.57%
15	西巢鴨中学校	2,943	3,099	6,042	1,381	1,508	2,889	46.92%	48.66%	47.82%
16	朋有小学校	4,577	4,580	9,157	2,289	2,244	4,533	50.01%	49.00%	49.50%
17	豊島区役所	1,839	1,780	3,619	920	889	1,809	50.03%	49.94%	49.99%
18	南池袋小学校	2,745	2,671	5,416	1,341	1,346	2,687	48.85%	50.39%	49.61%
19	雑司ヶ谷区民集会室	2,818	2,945	5,763	1,568	1,666	3,234	55.64%	56.57%	56.12%
20	高南小学校	2,939	3,052	5,991	1,615	1,671	3,286	54.95%	54.75%	54.85%
21	千登世橋中学校	1,708	1,931	3,639	927	982	1,909	54.27%	50.85%	52.46%
22	目白小学校	2,191	2,649	4,840	1,163	1,412	2,575	53.08%	53.30%	53.20%
23	男女平等推進センター	1,790	1,625	3,415	901	874	1,775	50.34%	53.78%	51.98%
24	子どもスキップ池袋第三	2,932	2,996	5,928	1,317	1,374	2,691	44.92%	45.86%	45.39%
25	西池袋中学校	2,005	1,920	3,925	957	983	1,940	47.73%	51.20%	49.43%
26	駒込生活実習所・駒込福祉作業所仮施設	2,858	2,994	5,852	1,475	1,565	3,040	51.61%	52.27%	51.95%
27	富士見台小学校	2,536	2,644	5,180	1,229	1,284	2,513	48.46%	48.56%	48.51%
28	長崎小学校	3,840	3,662	7,502	1,934	1,936	3,870	50.36%	52.87%	51.59%
29	椎名町小学校	3,751	3,790	7,541	1,913	1,904	3,817	51.00%	50.24%	50.62%
30	南長崎スポーツセンター	2,307	2,293	4,600	1,137	1,131	2,268	49.28%	49.32%	49.30%
31	さくら小学校	3,390	3,491	6,881	1,706	1,849	3,555	50.32%	52.96%	51.66%
32	千早小学校	2,647	2,766	5,413	1,395	1,457	2,852	52.70%	52.68%	52.69%
33	西部区民事務所	1,730	1,763	3,493	942	934	1,876	54.45%	52.98%	53.71%
34	要小学校	2,426	2,473	4,899	1,229	1,268	2,497	50.66%	51.27%	50.97%
35	ふるさと千川館	3,349	3,699	7,048	1,802	2,003	3,805	53.81%	54.15%	53.99%
36	高松小学校	2,738	2,722	5,460	1,408	1,453	2,861	51.42%	53.38%	52.40%
37	千川中学校	2,488	2,319	4,807	1,170	1,161	2,331	47.03%	50.06%	48.49%
38	みらい館大明	3,647	3,005	6,652	1,526	1,419	2,945	41.84%	47.22%	44.27%
39	池袋小学校	4,180	3,312	7,492	1,559	1,442	3,001	37.30%	43.54%	40.06%
40	池袋本町小学校・池袋中学校	2,984	2,568	5,552	1,287	1,222	2,509	43.13%	47.59%	45.19%
41	旧池袋本町小学校	4,259	4,275	8,534	2,286	2,353	4,639	53.67%	55.04%	54.36%
計		115,901	115,517	231,418	57,869	59,280	117,149	49.93%	51.32%	50.62%
在外投票		276	285	561	94	64	158	34.06%	22.46%	28.16%
総計(在外投票含む)		116,177	115,802	231,979	57,963	59,344	117,307	49.89%	51.25%	50.57%

5 年代別投票者数・投票率（東京都選出）

年代別	当日有権者数			投票者数			投票率(%)		
	男	女	計	男	女	計	男	女	平均
18歳	781	780	1,561	351	385	736	44.94	49.36	47.15
19歳	823	920	1,743	326	403	729	39.61	43.80	41.82
10代計	1,604	1,700	3,304	677	788	1,465	42.21	46.35	44.34
20歳	1,039	1,036	2,075	352	357	709	33.88	34.46	34.17
21～24歳	5,900	6,405	12,305	1,830	2,002	3,832	31.02	31.26	31.14
25～29歳	11,055	10,593	21,648	3,459	3,765	7,224	31.29	35.54	33.37
20代計	17,994	18,034	36,028	5,641	6,124	11,765	31.35	33.96	32.66
30～34歳	11,833	10,650	22,483	4,427	4,332	8,759	37.41	40.68	38.96
35～39歳	12,066	10,037	22,103	5,107	4,529	9,636	42.33	45.12	43.60
30代計	23,899	20,687	44,586	9,534	8,861	18,395	39.89	42.83	41.26
40～44歳	11,946	10,180	22,126	5,689	4,979	10,668	47.62	48.91	48.21
45～49歳	11,534	10,436	21,970	5,922	5,561	11,483	51.34	53.29	52.27
40代計	23,480	20,616	44,096	11,611	10,540	22,151	49.45	51.13	50.23
50～54歳	9,953	8,919	18,872	5,541	5,108	10,649	55.67	57.27	56.43
55～59歳	7,926	7,157	15,083	4,679	4,419	9,098	59.03	61.74	60.32
50代計	17,879	16,076	33,955	10,220	9,527	19,747	57.16	59.26	58.16
60～64歳	6,748	6,251	12,999	4,313	4,085	8,398	63.92	65.35	64.60
65～69歳	6,957	6,564	13,521	4,560	4,478	9,038	65.55	68.22	66.84
60代計	13,705	12,815	26,520	8,873	8,563	17,436	64.74	66.82	65.75
70～74歳	6,706	7,338	14,044	4,536	5,069	9,605	67.64	69.08	68.39
75～79歳	5,028	6,351	11,379	3,473	4,350	7,823	69.07	68.49	68.75
70代	11,734	13,689	25,423	8,009	9,419	17,428	68.25	68.81	68.55
80歳以上	5,882	12,185	18,067	3,398	5,522	8,920	57.77	45.32	49.37
合計	116,177	115,802	231,979	57,963	59,344	117,307	49.89	51.25	50.57

※在外投票含む

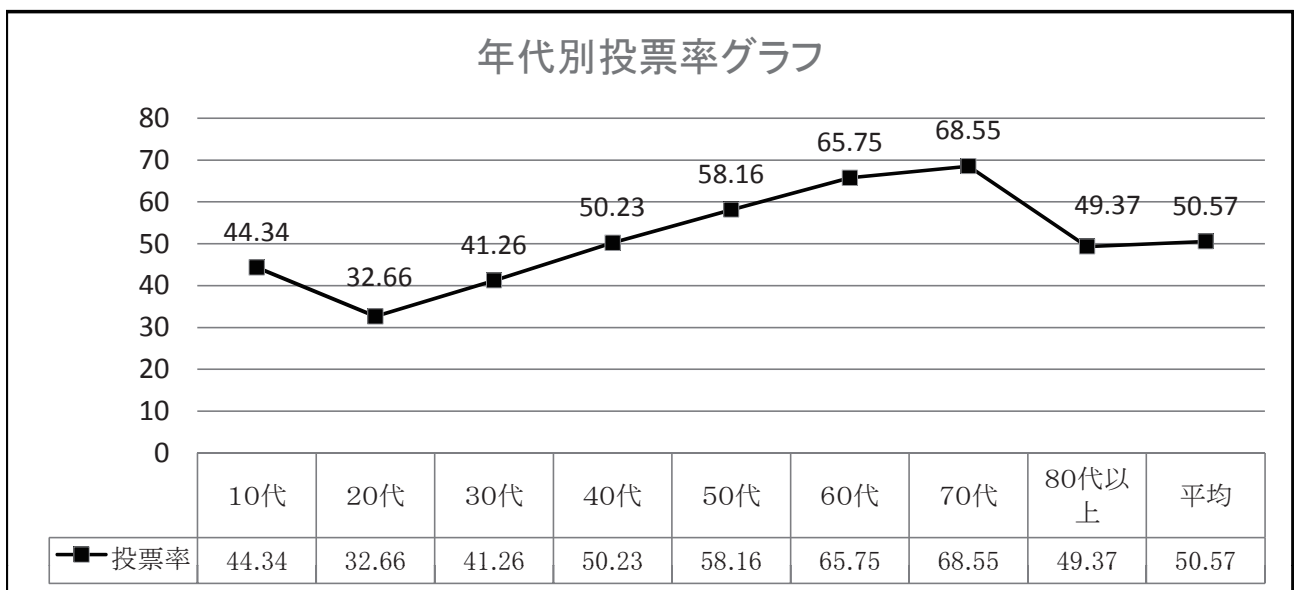

6 投票日当日時間別投票状況（東京都選出選挙）

時間別	投票者数			投票率(%) ※累計					
	男	女	計	男	女	平均			
当日有権者数(※)	115,901	115,517	231,418						
7時～8時	2,084	1,174	3,258						
8時～9時	2,348	1,680	4,028						
9時～10時	3,683	3,106	6,789						
10時～11時	3,961	3,968	7,929						
11時～12時	4,919	4,721	9,640						
12時～13時	3,715	3,529	7,244						
13時～14時	3,567	3,406	6,973						
14時～15時	3,454	3,305	6,759						
15時～16時	3,119	3,392	6,511						
16時～17時	3,166	3,572	6,738						
17時～18時	3,412	3,593	7,005						
18時～19時	2,848	3,018	5,866						
19時～20時	2,488	2,595	5,083						
当日投票者数	42,764	41,059	83,823				36.90%	35.54%	36.22%
期日前投票者数	14,819	17,853	32,672						
不在者投票者数	286	368	654						
在外投票者数	94	64	158						
合計	57,963	59,344	117,307	49.89%	51.25%	50.57%			

※当日有権者数には在外選挙人も含む

7 点字投票

選挙別	当日投票	期日前	不在者投票	合計
東京都選出	12	16	0	28
比例代表選出	12	16	0	28

8 代理投票

選挙別	当日投票	期日前	不在者投票	郵便投票	在外投票	合計
東京都選出	61	93	96	4	0	254
比例代表選出	61	93	99	4	0	257

9 郵便投票

選挙別	証明書の交付を受けた者 (うち代理記載)	証明書を使用して不在者投票した者 (うち代理記載)
東京都選出	50 (5)	35(4)
比例代表選出		35(4)

10 期日前投票

(1) 投票所別日毎投票者数(東京都選出)

日付	豊島区役所(807・808会議室)			東部区民事務所		
	男性	女性	計	男性	女性	計
7月5日(金)	169 (169)	106 (106)	275 (275)			
7月6日(土)	298 (467)	189 (295)	487 (762)			
7月7日(日)	248 (715)	180 (475)	428 (1,190)			
7月8日(月)	205 (920)	193 (668)	398 (1,588)			
7月9日(火)	201 (1,121)	170 (838)	371 (1,959)			
7月10日(水)	201 (1,322)	178 (1,016)	379 (2,338)			
7月11日(木)	163 (1,485)	165 (1,181)	328 (2,666)			
7月12日(金)	137 (1,622)	156 (1,337)	293 (2,959)			
7月13日(土)	363 (1,985)	288 (1,625)	651 (3,610)			
7月14日(日)	193 (2,178)	153 (1,778)	346 (3,956)	282 (282)	285 (285)	567 (567)
7月15日(月)	262 (2,440)	200 (1,978)	462 (4,418)	493 (775)	437 (722)	930 (1,497)
7月16日(火)	155 (2,595)	150 (2,128)	305 (4,723)	226 (1,001)	260 (982)	486 (1,983)
7月17日(水)	234 (2,829)	242 (2,370)	476 (5,199)	354 (1,355)	388 (1,370)	742 (2,725)
7月18日(木)	206 (3,035)	222 (2,592)	428 (5,627)	296 (1,651)	340 (1,710)	636 (3,361)
7月19日(金)	274 (3,309)	246 (2,838)	520 (6,147)	289 (1,940)	336 (2,046)	625 (3,986)
7月20日(土)	517 (3,826)	490 (3,328)	1,007 (7,154)	682 (2,622)	686 (2,732)	1,368 (5,354)
合計	3,826	3,328	7,154	2,622	2,732	5,354

日付	西部区民事務所			西武池袋本店		
	男性	女性	計	男性	女性	計
7月14日(日)	245 (245)	224 (224)	469 (469)	347 (347)	440 (440)	787 (787)
7月15日(月)	405 (650)	316 (540)	721 (1,190)	467 (814)	577 (1,017)	1,044 (1,831)
7月16日(火)	165 (815)	164 (704)	329 (1,519)	263 (1,077)	459 (1,476)	722 (2,553)
7月17日(水)	322 (1,137)	314 (1,018)	636 (2,155)	289 (1,366)	533 (2,009)	822 (3,375)
7月18日(木)	243 (1,380)	283 (1,301)	526 (2,681)	316 (1,682)	569 (2,578)	885 (4,260)
7月19日(金)	235 (1,615)	276 (1,577)	511 (3,192)	335 (2,017)	609 (3,187)	944 (5,204)
7月20日(土)	528 (2,143)	461 (2,038)	989 (4,181)	643 (2,660)	1,053 (4,240)	1,696 (6,900)
合計	2,143	2,038	4,181	2,660	4,240	6,900

日付	東武百貨店池袋本店		
	男性	女性	計
7月14日(日)	548 (548)	672 (672)	1,220 (1,220)
7月15日(月)	650 (1,198)	900 (1,572)	1,550 (2,770)
7月16日(火)	364 (1,562)	594 (2,166)	958 (3,728)
7月17日(水)	428 (1,990)	737 (2,903)	1,165 (4,893)
7月18日(木)	400 (2,390)	694 (3,597)	1,094 (5,987)
7月19日(金)	434 (2,824)	736 (4,333)	1,170 (7,157)
7月20日(土)	744 (3,568)	1,182 (5,515)	1,926 (9,083)
合計	3,568	5,515	9,083

※在外・不在者投票を除く

(2) 期日前投票所利用状況

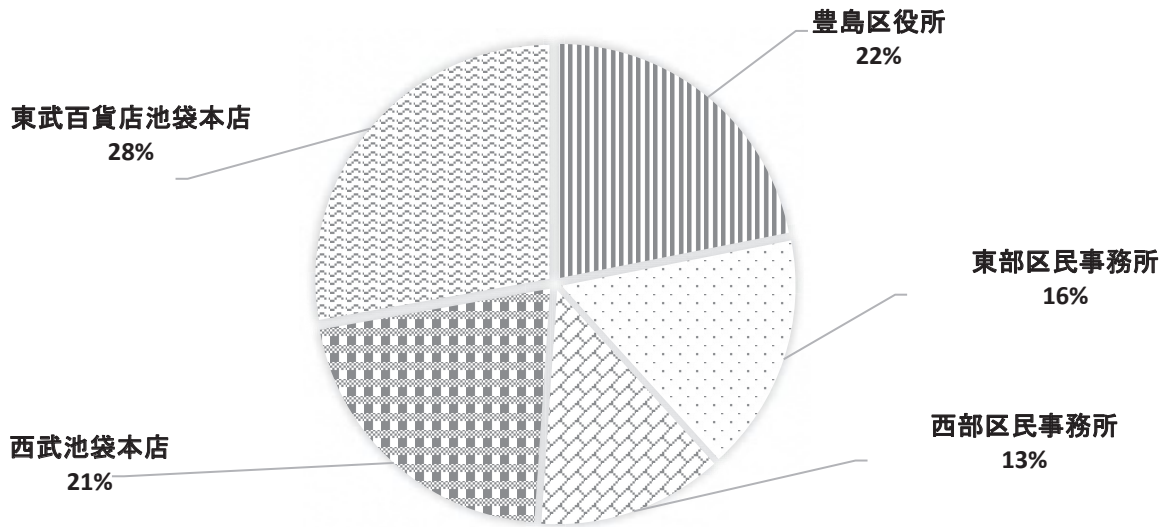

(3) 期日前投票の事由内訳

選挙別	公職選挙法第48条の2第1項該当者					合計
	第1号 該当者	第2号 該当者	第3号 該当者	第5号 該当者	第6号 該当者	
東京都選出	14,197	17,032	733	365	345	32,672
比例代表選出	14,198	17,031	732	365	344	32,670

※在外・不在者投票を除く

11 不在者投票

(1) 不在者投票の事由内訳

事由別	東京都 選出	比例代表 選出
法第49条 第1項該当者(期日前投票事由)	619	622
法第49条 第2項該当者(郵便等投票)※第3項該当者を除く	31	31
法第49条 第3項該当者(代理記載)	4	4
法第49条 第4項該当者(特定国外派遣)	0	0
法第49条 第7項該当者(船舶)	0	0
法第49条 第9項該当者(南極派遣)	0	0
合計	654	657

(2) 不在者投票の管理者別内訳

管理者	東京都 選出	比例代表 選出
豊島区選挙管理委員長	0	0
業務地・旅行地・居住地等の区市町村の選挙管理委員長	162	162
船長	0	0
病院の院長、老人ホームの長又は国立保養所の長	453	456
刑事施設の長	3	3
少年院の長又は婦人補導員の長	1	1
特定国外派遣施設の長	0	0
南極地域調査組織の長	0	0
郵便による不在者投票	35	35
合計	654	657

(3) 不在者投票の受理・不受理

種別	投票管理者において受理と決定し、かつ拒否の決定をしなかったもの	投票管理者において不受理又は拒否と決定したもの			合計
		開票管理者において受理と決定	開票管理者において不受理と決定	計	
東京都選出	654	0	0	0	654
比例代表選出	657	0	0	0	657

12 在外投票

(1) 在外選挙人の請求・交付及び投票数

参議院(東京都選出)議員選挙

区分	投票用紙の請求			交付				投票			
	直接	郵送	計	直接	郵送	交付を拒絶	計	投票したものの	返還されたもの	投票しなかったもの	計
公館投票								139			139
郵便等投票		10	10		10	0	10	7	0	3	10
帰国投票	当日投票	1	1	1		0	1	1		0	1
	期日前投票	11		11	11		11	11		0	11
	不在者投票	0	0	0	0	0	0	0	0	0	0
合計	12	10	22	12	10	0	22	158	0	3	161

参議院(比例代表選出)議員選挙

区分	投票用紙の請求			交付				投票			
	直接	郵送	計	直接	郵送	交付を拒絶	計	投票したものの	返還されたもの	投票しなかったもの	計
公館投票								139			139
郵便等投票		10	10		10	0	10	7	0	3	10
帰国投票	当日投票	1	1	1		0	1	1		0	1
	期日前投票	11		11	11		11	11		0	11
	不在者投票	0	0	0	0	0	0	0	0	0	0
合計	12	10	22	12	10	0	22	158	0	3	161

(2) 在外投票の受理・不受理

種別	投票管理者において受理と決定し、かつ拒否の決定をしなかったもの	投票管理者において不受理又は拒否と決定したもの			合計
		開票管理者において受理と決定	開票管理者において不受理と決定	計	
東京都選出	145	0	1	1	146
比例代表選出	145	0	1	1	146

Ⅲ 開票

1 開票日時・場所

(1) 日時 令和元年7月21日(日) 20時45分 開始

(2) 場所 豊島体育館(豊島区要町3-47-8)

2 開票管理者及び同職務代理者

(1) 開票管理者 池内 晋三郎(豊島区選挙管理委員会委員長)

(2) 同職務代理者 丸山 弘和(豊島区選挙管理委員会委員)

3 開票立会人一覧

(1) 参議院(東京都選出)議員選挙

開票立会人	候補者氏名	党派
芳賀 竜朗	丸川 珠代	自由民主党
石橋 正史	たけみ 敬三	自由民主党
大網 敏子	野原 よしまさ	れいわ新選組
木下 広	山口 なつお	公明党
山口 実	吉良 よし子	日本共産党
井上 政幸	塩村 あやか	立憲民主党
京 健太郎	山岸 一生	立憲民主党
鈴木 裕子	水野 もとこ	国民民主党

(2) 参議院(比例代表選出)議員選挙

開票立会人	党派
大塚 勝	自由民主党
岡崎 輝子	幸福実現党
根岸 光洋	公明党
竹内 陸夫	日本共産党
鈴木 茂	立憲民主党

4 開票事務従事者数

事務従事者内訳			合計
選管職員	区職員(左記除く)	人材派遣等	
5	285	88	378

5 開票所レイアウト

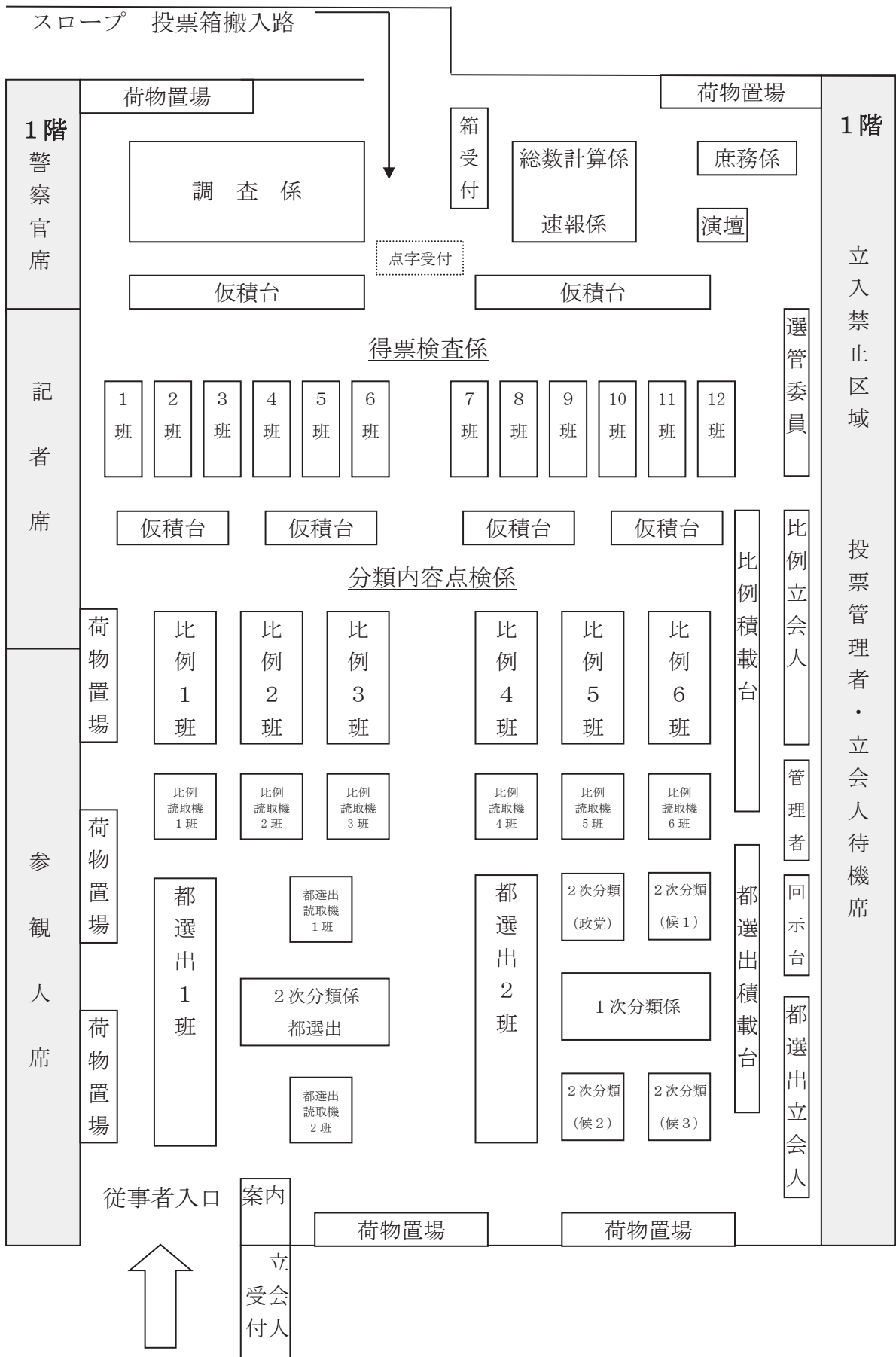

Ⅲ 開票

6 開票結果(東京都選出)

(1) 立候補者一覧

届出番号	候補者名	新現元別	党派	職業	住所
1	丸川珠代	現	自由民主党	参議院議員	東京都港区白金六丁目15番14-1102号
2	塩村あやか	新	立憲民主党	政党役員	東京都世田谷区野沢三丁目31番4-501号
3	たけみ敬三	現	自由民主党	参議院議員	東京都世田谷区駒沢一丁目2番6号
4	山口なつお	現	公明党	政党役員	東京都葛飾区西亀有一丁目14番4-603号 レクセルアヤセ
5	みぞぐち晃一	新	オリーブの木	写真家	東京都大田区田園調布一丁目45番15号 落合マンション303
6	森純	新	無所属	無職	京都府京都市伏見区深草フチ町56番1号 ハウスアルファ302号
7	山岸一生	新	立憲民主党	政党役員	東京都三鷹市井の頭一丁目9番22-104号
8	吉良よし子	現	日本共産党	参議院議員	東京都目黒区東が丘一丁目32番8号 NOTOS目黒東が丘401
9	水野もとこ	新	国民民主党	会社員	東京都武蔵野市吉祥寺北町二丁目3番19-304号 OPUS
10	関口安弘	新	無所属	会社役員	東京都江戸川区東葛西一丁目32番21号
11	佐藤ひとし	新	安楽死制度を考える会	会社役員	東京都大田区蒲田本町二丁目15番5号
12	朝倉れい子	新	社会民主党	団体職員	東京都国立市中二丁目15番地の1 グリーンピア国立C-102
13	おときた駿	新	日本維新の会	無職	東京都江東区豊洲五丁目5番1-412号
14	七海ひろこ	新	幸福実現党	党役員	東京都港区赤坂七丁目8番11-201号
15	横山まさひろ	新	安楽死制度を考える会	会社役員	東京都小金井市前原町五丁目20番19号

届出 番号	候補者名	新現 元別	党派	職業	住所
16	野原よしまさ	新	れいわ新選組	運送業	沖縄県浦添市伊祖一丁目20番7号
17	西野貞吉	新	無所属	無職	東京都中野区中野一丁目7番13号 清和マンション303
18	大橋まさのぶ	新	NHKから国民を守る党	無職	千葉県柏市柏二丁目9番7-603号
19	大塚紀久雄	新	日本無党派党	不動産賃貸業	東京都墨田区両国二丁目5番12-704号
20	野末陳平	元	無所属	会社役員	東京都千代田区平河町一丁目8番2-601号

(2)時間別開票状況

届出 番号	候補者名	時間別得票数			最終
		22時30分	23時00分	23時30分	4時45分
1	丸川珠代	5,000	20,000	20,000	20,231
2	塩村あやか	5,000	5,000	13,500	13,905
3	たけみ敬三	5,000	10,000	12,000	12,290
4	山口なつお	5,000	10,000	14,500	14,866
5	みぞぐち晃一	0	0	0	403
6	森純	0	0	0	187
7	山岸一生	0	0	9,000	9,238
8	吉良よし子	5,000	10,000	13,500	14,002
9	水野もとこ	0	0	4,000	4,051
10	関口安弘	0	0	0	400
11	佐藤ひとし	0	0	500	634
12	朝倉れい子	0	0	1,500	1,569
13	おときた駿	5,000	10,000	10,500	10,926
14	七海ひろこ	0	0	500	829
15	横山まさひろ	0	0	0	423
16	野原よしまさ	0	0	4,500	4,692
17	西野貞吉	0	0	0	274
18	大橋まさのぶ	0	0	2,500	2,875
19	大塚紀久雄	0	0	0	96
20	野末陳平	0	0	1,500	1,889
合計		30,000	65,000	108,000	113,780
開票率		25.57	55.41	92.07	100

無効票	3,525
按分切捨表	0.000
不足票	1
不受理票	1
投票者総数	117,307

(3) 候補者別得票数 ※得票順

得票順	当落	候補者			東京都		豊島区	
		候補者名	新現元別	党派	得票数	得票率(%)	得票数	得票率(%)
1	当	丸川珠代	現	自由民主党	1,143,458.963	19.88	20,231	17.78
2	当	山口なつお	現	公明党	815,445	14.18	14,866	13.07
3	当	吉良よし子	現	日本共産党	706,532	12.28	14,002	12.31
4	当	塩村あやか	新	立憲民主党	688,234	11.97	13,905	12.22
5	当	おときた駿	新	日本維新の会	526,575	9.16	10,926	9.60
6	当	たけみ敬三	現	自由民主党	525,302	9.13	12,290	10.80
7	落	山岸一生	新	立憲民主党	496,347	8.63	9,238	8.12
8	落	野原よしまさ	新	れいわ新選組	214,438	3.73	4,692	4.12
9	落	水野もとこ	新	国民民主党	186,667	3.25	4,051	3.56
10	落	大橋まさのぶ	新	NHKから国民を守る党	129,628	2.25	2,875	2.53
11	落	野末陳平	元	無所属	91,194	1.59	1,889	1.66
12	落	朝倉れい子	新	社会民主党	86,355	1.50	1,569	1.38
13	落	七海ひろこ	新	幸福実現党	34,121	0.59	829	0.73
14	落	佐藤ひとし	新	安楽死制度を考える会	26,958	0.47	634	0.56
15	落	横山まさひろ	新	安楽死制度を考える会	23,582	0.41	423	0.37
16	落	みぞぐち晃一	新	オリーブの木	18,123	0.32	403	0.35
17	落	森純	新	無所属	15,475	0.27	187	0.16
18	落	関口安弘	新	無所属	9,686	0.17	400	0.35
19	落	西野貞吉	新	無所属	9,562	0.17	274	0.24
20	落	大塚紀久雄	新	日本無党派党	3,586.029	0.06	96	0.08
合計					5,751,268.992	100	113,780	100

(4) 投票の内訳

投票者総数	投票総数	有効投票	無効投票	不足票	不受理票
117,307	117,305	113,780	3,525	1	1

(5) 無効投票の内訳

内訳	投票数
①所定の用紙を用いないもの	0
②候補者でない者の氏名等を記載したもの	546
③2人以上の候補者の氏名を記載したもの	2
④被選挙権のない候補者の氏名を記載したもの	0
⑤候補者の氏名のほか、他事を記載したもの	12
⑥候補者の氏名を自書しないもの	0
⑦候補者の何人を記載したかを確認し難いもの	4
⑧白紙投票	1,785
⑨単に雑事を記載したもの	929
⑩単に記号、符号を記載したもの	247
総数	3,525

(6) 開票終了時刻

開票事務 開始時刻	開票点検台 作業終了時刻	疑問・無効投票 処理終了時刻	開票事務 終了時刻
20時45分	22時33分	2時45分	4時45分

(7) 法定得票数・供託物没収点

$$\text{法定得票数} = \frac{\text{有効投票の総数 } 5,751,268.992}{\text{議員の定数 } 6} \times \frac{1}{6} = 159,757.472$$

$$\text{供託物没収点} = \frac{\text{有効投票の総数 } 5,751,268.992}{\text{議員の定数 } 6} \times \frac{1}{8} = 119,818.104$$

法定得票数	供託物没収点	供託金
159,757.472	119,818.104	300万円

7 開票結果(比例代表選出)

(1)名簿届出政党等一覧

届出 番号	政党名	略称	代表者氏名	候補者数
1	日本共産党	共産党	シイ 志位 かつお 和夫	26人
2	自由民主党	自民党	アベ 安倍 シンゾウ 晋三	33人
3	オリーブの木	オリーブ	黒川 照久 照彦	4人
4	社会民主党	社民党	マツイ 又市 せいじ 征治	4人
5	公明党	公明	ヤマグチ 山口 ナツオ 那津男	17人
6	国民民主党	民主党	タマキ 玉木 ユウイチロウ 雄一郎	14人
7	日本維新の会	維新	マツイ 松井 イチロウ 一郎	14人
8	幸福実現党	幸福	シバ 釈 リョウ子 量子	3人
9	立憲民主党	りっけん	エダノ 枝野 ユキオ 幸男	22人
10	労働の解放をめざす労働者党	労働者党	ハヤシ 林 ヒロシ 紘義	4人
11	NHKから国民を守る党	N国党	タテバナ 立花 タカシ 孝志	4人
12	安楽死制度を考える会	安楽会	サノ 佐野 ヒデミツ 秀光	1人
13	れいわ新選組	れいわ	ヤマモト 山本 タロウ 太郎	9人
合計	13 政党			155人

(2) 政党等別得票総数

得票 順位	政党等名	全国		東京都		豊島区	
		得票総数	得票率(%)	得票総数	得票率(%)	得票総数	得票率(%)
1	自由民主党	17,712,373.119	35.37	1,878,316.223	32.59	37,934.473	33.06
2	立憲民主党	7,917,720.945	15.81	1,020,185.112	17.70	19,755.134	17.22
3	公明党	6,536,336.451	13.05	665,106.076	11.54	11,749.119	10.24
4	日本維新の会	4,907,844.388	9.80	479,908.251	8.33	10,001.000	8.72
5	日本共産党	4,483,411.183	8.95	651,338.262	11.30	12,892.846	11.24
6	国民民主党	3,481,078.400	6.95	272,990.687	4.74	5,106.841	4.45
7	れいわ新選組	2,280,252.750	4.55	458,151.779	7.95	9,989.604	8.71
8	社会民主党	1,046,011.520	2.09	103,756.280	1.80	1,983.865	1.73
9	NHKから国民を 守る党	987,885.326	1.97	133,732.120	2.32	3,124.000	2.72
10	安楽死制度を考 える会	269,052.000	0.54	53,437.000	0.93	1,262.000	1.10
11	幸福実現党	202,278.772	0.40	18,488.307	0.32	381.000	0.33
12	オリーブの木	167,897.997	0.34	22,040.822	0.38	443.105	0.39
13	労働の解放をめざ す	80,055.927	0.16	6,881.556	0.12	131.000	0.11
得票総数		50,072,198.778	100.00	5,764,332.475	100.00	114,753.987	100.00

(3) 政党等別名簿登載者得票数及び当選人

政党等の名称		得票数		得票率		得票総数(a)+(b)		得票率		得票総数(a)		得票率		得票総数(a)+(b)		得票率		得票総数(a)		得票率		得票総数(a)+(b)		得票率		
自由民主党		17,712,373,119		35.37		12,712,515,344		7,917,720,945		15.81		6,596,336,451		4,907,844,388		4,218,454,000		689,390,388		14		5		0		
立憲民主党		7,917,720,945		15.81		1,220,013,945		7,917,720,945		15.81		6,596,336,451		4,907,844,388		4,218,454,000		689,390,388		14		5		0		
公明党		6,596,336,451		13.05		2,252,418,451		6,596,336,451		13.05		4,907,844,388		4,218,454,000		689,390,388		14		5		0				
日本維新の会		4,907,844,388		9.80		4,218,454,000		4,907,844,388		9.80		4,218,454,000		689,390,388		14		5		0						
1	木浦げ	と	お	お	る	157,849	148,309	144,751	143,472	104,339,413	94,702	73,799	50,415,298	32,024	31,683,757	29,072	28,919,215	23,002	20,200,177	13,422,369	11,991	10,140	9,483,260	9,008,343	5,115	4,529,113
2	三つ	文	郎	俊	一	148,309	144,751	143,472	104,339,413	94,702	73,799	50,415,298	32,024	31,683,757	29,072	28,919,215	23,002	20,200,177	13,422,369	11,991	10,140	9,483,260	9,008,343	5,115	4,529,113	
3	山和	大	太	まさ	ひと	144,751	143,472	104,339,413	94,702	73,799	50,415,298	32,024	31,683,757	29,072	28,919,215	23,002	20,200,177	13,422,369	11,991	10,140	9,483,260	9,008,343	5,115	4,529,113		
4	田山	まさ	ひ	まさ	お	143,472	104,339,413	94,702	73,799	50,415,298	32,024	31,683,757	29,072	28,919,215	23,002	20,200,177	13,422,369	11,991	10,140	9,483,260	9,008,343	5,115	4,529,113			
5	田山	まさ	ひ	まさ	お	104,339,413	94,702	73,799	50,415,298	32,024	31,683,757	29,072	28,919,215	23,002	20,200,177	13,422,369	11,991	10,140	9,483,260	9,008,343	5,115	4,529,113				
6	佐藤	の	ふ	龍	大	94,702	73,799	50,415,298	32,024	31,683,757	29,072	28,919,215	23,002	20,200,177	13,422,369	11,991	10,140	9,483,260	9,008,343	5,115	4,529,113					
7	藤本	の	ふ	龍	大	73,799	50,415,298	32,024	31,683,757	29,072	28,919,215	23,002	20,200,177	13,422,369	11,991	10,140	9,483,260	9,008,343	5,115	4,529,113						
8	橋本	の	ふ	龍	大	50,415,298	32,024	31,683,757	29,072	28,919,215	23,002	20,200,177	13,422,369	11,991	10,140	9,483,260	9,008,343	5,115	4,529,113							
9	山田	の	ふ	龍	大	32,024	31,683,757	29,072	28,919,215	23,002	20,200,177	13,422,369	11,991	10,140	9,483,260	9,008,343	5,115	4,529,113								
10	山田	の	ふ	龍	大	31,683,757	29,072	28,919,215	23,002	20,200,177	13,422,369	11,991	10,140	9,483,260	9,008,343	5,115	4,529,113									
11	山田	の	ふ	龍	大	29,072	28,919,215	23,002	20,200,177	13,422,369	11,991	10,140	9,483,260	9,008,343	5,115	4,529,113										
12	山田	の	ふ	龍	大	23,002	20,200,177	13,422,369	11,991	10,140	9,483,260	9,008,343	5,115	4,529,113												
13	山田	の	ふ	龍	大	13,422,369	11,991	10,140	9,483,260	9,008,343	5,115	4,529,113														
14	山田	の	ふ	龍	大	11,991	10,140	9,483,260	9,008,343	5,115	4,529,113															
15	山田	の	ふ	龍	大	10,140	9,483,260	9,008,343	5,115	4,529,113																
16	山田	の	ふ	龍	大	9,483,260	9,008,343	5,115	4,529,113																	
17	山田	の	ふ	龍	大	9,008,343	5,115	4,529,113																		
18	山田	の	ふ	龍	大	5,115	4,529,113																			
19	山田	の	ふ	龍	大	4,529,113																				
20	山田	の	ふ	龍	大																					
21	山田	の	ふ	龍	大																					
22	山田	の	ふ	龍	大																					
23	山田	の	ふ	龍	大																					
24	山田	の	ふ	龍	大																					
25	山田	の	ふ	龍	大																					
26	山田	の	ふ	龍	大																					
27	山田	の	ふ	龍	大																					
28	山田	の	ふ	龍	大																					
29	山田	の	ふ	龍	大																					
30	山田	の	ふ	龍	大																					
31	山田	の	ふ	龍	大																					
32	山田	の	ふ	龍	大																					
33	山田	の	ふ	龍	大																					

政党等の名称		日本共産党		国民民主党		れいわ新選組		政党等の名称		れいわ新選組		政党等の名称		社会民主党	
順位	当落	得票数		得票数		得票数		得票数		得票数		得票数		得票数	
		男	女	男	女	男	女	男	女	男	女	男	女	男	女
1	当	4,483,411,183	8.95	3,481,078,400	6.95	2,280,252,750	4.55	1,046,011,520	1	260,324	260,324	1	991,756,597	991,756,597	149,287
2	当	4,051,700,000	4.05	2,174,706,000	2.17	1,226,412,714	1.23	633,287,000	2	258,507	258,507	2	20,557,200	20,557,200	98,681,520
3	当	431,711,183	0.43	1,306,372,400	1.31	1,053,840,036	1.05	284,804,520	3	192,586,679	192,586,679	3	19,842	19,842	21,391
4	当								4	143,492,942	143,492,942	4	8,632,076	8,632,076	15,445
5	当								5	87,740	87,740	5	5,073,675	5,073,675	
6	当								6	35,938,867	35,938,867	6	4,070,549	4,070,549	
7	当								7	24,709	24,709	7	3,907,939	3,907,939	
8	当								8	21,006	21,006	8			
9	当								9	8,306	8,306	9			
10	当									5,923,855	5,923,855				
11	当									4,379,272	4,379,272				
12	当									4,058	4,058				
13	当									2,472	2,472				
14	当														
15	当														
16	当														
17	当														
18	当														
19	当														
20	当														
21	当														
22	当														
23	当														
24	当														
25	当														
26	当														
1	当	池下上智	158,621	村さき	260,324	ふ木山	260,324	な村本	260,324	ご英太	260,324	ふ木山	260,324	ただとも	149,287
2	当	山井紙	48,932,480	いそ野	258,507	山本透	258,507	はすいけ	258,507	子	991,756,597	山本透	991,756,597	みお	98,681,520
3	当	井上智	42,982,440	野上中島	34,696,013	とひさ州	34,696,013	はすいけ	34,696,013	太郎	20,557,200	山本透	20,557,200	あお	21,391
4	当	紙比	33,360	田大	32,816,665	九より	32,816,665	やすとみ	32,816,665	つねき	19,842	山本透	19,842	ゆ	15,445
5	当	山本	32,816,665	大下	16,728,218	州お	16,728,218	やすとみ	16,728,218	き	8,632,076	山本透	8,632,076	う	
6	当	山本	15,357,129	島下	7,573,462	おや	7,573,462	やすとみ	7,573,462	る	5,073,675	山本透	5,073,675	こ	
7	当	梅村	7,573,462	下よ	5,364	子ゆ	5,364	やすとみ	5,364	子ろ	3,907,939	山本透	3,907,939		
8	当	山本	4,199,426	よい	3,671	ゆつ	3,671	やすとみ	3,671	み		山本透			
9	当	山本	3,414	田山	3,079,612	みね	3,079,612	やすとみ	3,079,612	ね		山本透			
10	当	山本	2,677	山木	2,600,721	つね	2,600,721	やすとみ	2,600,721	け		山本透			
11	当	山本	2,581	井澤	2,170,469	た	2,170,469	やすとみ	2,170,469	と		山本透			
12	当	山本	2,162	川	2,152,164	た	2,152,164	やすとみ	2,152,164			山本透			
13	当	山本	1,200,134	藤	936	た	936	やすとみ	936			山本透			
14	当	山本	647		582,529		582,529	やすとみ	582,529			山本透			
15	当	山本	419					やすとみ				山本透			
16	当	山本						やすとみ				山本透			
17	当	山本						やすとみ				山本透			
18	当	山本						やすとみ				山本透			
19	当	山本						やすとみ				山本透			
20	当	山本						やすとみ				山本透			
21	当	山本						やすとみ				山本透			
22	当	山本						やすとみ				山本透			
23	当	山本						やすとみ				山本透			
24	当	山本						やすとみ				山本透			
25	当	山本						やすとみ				山本透			
26	当	山本						やすとみ				山本透			

(4) 投票の内訳

投票者総数	投票総数	有効投票	無効投票	不足票	不受理票
117,297	117,284	114,754	2,530	12	1

(5) 無効投票の内訳

内訳	投票数
①所定の用紙を用いないもの	0
②名簿登録者でない者、公職の候補者となることが出来ない名簿登録者の氏名又は名簿届出政党等以外の政党その他の政治団体の名称若しくは略称を記載したもの	685
③名簿の届出要件に該当していない、名簿の取下げの届出をしている、名簿を重ねて届け出ている政党その他の政治団体に係る名簿登載者の氏名又はその名若しくは略称を記載したもの	0
④名簿登載者の全員につき、抹消の事由が生じており又は除名、離党その他の事由により当該名簿届出政党でなくなった旨の届出がされている場合の当該名簿に係る政党その他の政治団体の名称又は略称を記載したもの	0
⑤2以上の名簿登載者の氏名又は2以上の名簿届出政党等の名称又は略称を記載したもの	8
⑥1人の名簿登載者の氏名及び名簿届出政党等以外の名称又は略称を記載したもの	9
⑦被選挙権のない名簿登載者の氏名を記載したもの	0
⑧名簿登載者の氏名又は名簿届出政党等の名称及び略称のほか、他事を記載したもの	20
⑨名簿登載者の氏名又は名簿届出政党等の名称若しくは略称を自書しないもの	0
⑩名簿登載者の何人又は名簿届出政党等のいずれを記載したかを確認し難いもの	86
⑪白紙投票	1,219
⑫単に雑事を記載したもの	326
⑬単に記号、符号を記載したもの	177
総数	2,530

(6) 開票終了時刻

開票事務 開始時刻	開票点検台 作業終了時刻	疑問・無効投票 処理終了時刻	開票事務 終了時刻
20時45分	22時05分	3時00分	6時15分

(7) 法定得票数・供託物没収点

600万円(名簿登載者1人につき)×名簿登載者数

没収額={名簿登載者数-(当選人×2)}×600万円

IV 選挙運動及び政治活動

1 ポスター掲示場

(1)設置期間

7月2日(火)～7月22日(月)

※準備および撤去期間を除く

(2)施設管理者別設置状況

設置数	国・地方公共団体の管理する施設				民間の管理する施設			
	学校・保育所 社会教育施設	公園緑地 道路・河川	住宅	その他	学校・保育所 社会教育施設	公園緑地 道路・河川	住宅	その他
313	79	131	4	54	11	1	2	31

(3)投票区別設置数

投票区	設置数	投票区	設置数	投票区	設置数	投票区	設置数
1	7	11	8	21	7	31	8
2	7	12	8	22	7	32	8
3	8	13	8	23	7	33	7
4	8	14	7	24	8	34	7
5	8	15	8	25	7	35	8
6	7	16	8	26	8	36	8
7	7	17	7	27	8	37	7
8	8	18	8	28	8	38	8
9	7	19	8	29	8	39	8
10	8	20	8	30	7	40	8

投票区	設置数
41	8

計 313

(4) 設置場所

	No.	所在地	設置場所	
第1投票区	1	東池袋3-14-1	東池袋公園 鉄柵	公園南側
	2	東池袋2-58-7	東池袋二丁目第三公園 鉄柵	公園北側
	3	東池袋1-50-23	池袋駅前公園 植込み	D-BOXビル前
	4	東池袋2-38-10	区民ひろば朋有 植込み	東池袋2-39-14前
	5	東池袋3-14-1	東池袋公園 鉄柵	公園北側
	6	東池袋2-58-7	東池袋二丁目第三公園 鉄柵	シルバー人材センター前
	7	東池袋3-14-1	東池袋公園 鉄柵	ハローワーク池袋前
第2投票区	1	上池袋2-5-1	豊島清掃工場横フェンス	川越街道沿い
	2	上池袋2-25-9	上池袋公園 植込み	入口左側・上池袋二丁目アパート前
	3	上池袋2-35-22	東部子ども家庭支援センター	上池袋2-42-5前
	4	上池袋2-45-15	上池袋さくら公園南側フェンス	上池袋2-31前
	5	上池袋2-38-4	子安稲荷神社 塀	上池袋2-37-8前
	6	上池袋2-45-15	上池袋さくら公園 金網	上池袋2-32-10前
	7	上池袋2-45	JR池袋運輸区 金網	上池袋3-12-4前
第3投票区	1	上池袋3-7	掘之内公園 植込み	上池袋3-27-16前
	2	上池袋4-28-1	池袋第一小学校 北側鉄柵	上池袋4-33前
	3	上池袋3-13	上池袋三丁目第三児童遊園	上池袋3-12-13前
	4	上池袋3-17-1	道路工事事務所金網	上池袋4-29向かい
	5	上池袋4-18-11	東京都第四建設事務所豊島工区 北側フェンス	上池袋4-17側
	6	上池袋4-28-1	池袋第一小学校 鉄柵	正門向かって左側
	7	上池袋4-29	北池袋児童遊園 鉄柵	上池袋3-18-6前
	8	上池袋4-19	上池袋くすのき公園 植込み	公園内東側入口
第4投票区	1	上池袋1-30-20	上池袋東公園 柵	公園東側入口
	2	北大塚3-22-1	空蟬橋通り 鉄柵	ホテルビアンカドウエ前
	3	上池袋1-14-9	上池袋一丁目児童遊園 鉄柵	上池袋1-14-7前
	4	上池袋1-30-20	上池袋東公園	公園内 草地
	5	上池袋1-18-24	豊成小学校北側 鉄柵	上池袋1-31-5前
	6	上池袋1-18-24	豊成小学校南側 塀	正門向かって左側
	7	上池袋1-36-1	宮仲公園 鉄柵	南側 北大塚3-28前
	8	上池袋1-36-1	宮仲公園 鉄柵	北側 大通り沿い
第5投票区	1	西巣鴨2-27	西巣鴨二丁目児童遊園 鉄柵	南側角
	2	西巣鴨2-16-1	区営西巣鴨2丁目第二アパート	西巣鴨2-15前
	3	西巣鴨1-22	巣鴨新田簡易駐車場 金網	西巣鴨1-2-17前
	4	西巣鴨1-27-1	西巣鴨小学校 鉄柵	西巣鴨1-24-11前
	5	西巣鴨2-14-11	区民ひろば西巣鴨第二 金網	西巣鴨2-15前
	6	西巣鴨1-27-1	西巣鴨小学校 鉄柵	西巣鴨新田通り側
	7	西巣鴨2-27-7	西巣鴨二丁目公園 鉄柵	西巣鴨2-36-18前
	8	西巣鴨2-39-5	千川上水公園 植込み	明治通り沿い

	No.	所在地	設置場所
第6投票区	1	西巢鴨3-17-1	巢鴨北中学校 外周 塀
	2	西巢鴨3-17-1	巢鴨北中学校 外周 塀
	3	西巢鴨3-20-1	大正大学 鉄柵 明治通り沿い入口向かって右側
	4	西巢鴨4-9-1	巢鴨北中学校仮校舎(旧朝日中学校) 校舎塀 スポーツ開放通用門向かって左側
	5	西巢鴨4-9-1	巢鴨北中学校仮校舎(旧朝日中学校) 校舎門 正門向かって左側
	6	西巢鴨4-22-19	西巢鴨体育場 鉄柵 テニスコート北側
	7	西巢鴨4-22-19	西巢鴨体育場テニスコート 金網 テニスコート西側金網 西巢鴨4-19前
第7投票区	1	巢鴨5-22-1	朝日公園 鉄柵 巢鴨5-23-1前公園トイレ横
	2	巢鴨5-1-5	中央卸売市場豊島市場 金網 巢鴨2-16-6前
	3	巢鴨5-1	中央卸売市場豊島市場 金網 本妙寺参道沿い 植込み
	4	巢鴨5-22-1	朝日公園 鉄柵 巢鴨5-17前
	5	巢鴨5-33-1	朝日小学校正門側 鉄柵 正門左側巢鴨5-16前
	6	巢鴨5-33-1	朝日小学校裏側 鉄柵 区民ひろば朝日東側
	7	巢鴨5-35-6	本妙寺 塀 入口向かって右側
第8投票区	1	駒込3-13-1	駒込小学校正門側 鉄柵 入口向かって左側
	2	駒込3-12	門と蔵のある広場 植込み 駒込小学校前
	3	駒込7-3 (896番1のうち)	染井霊園 塀 巢鴨5-38-16前
	4	駒込3-24-3	女子栄養短期大学正門 塀 駒込3-16前
	5	駒込6-3	染井よしの桜の里公園 植込み 駒込6-10-2前
	6	駒込6-3	染井よしの桜の里公園 植込み 駒込6-5-24前
	7	駒込7-2-23	天理教東本墓地 駒込7-12-2前
	8	駒込7-7-4	駒込七丁目第二児童遊園 東南側鉄柵 入口向かって右
第9投票区	1	駒込2-2-4	区民ひろば駒込入口 鉄柵 JR線路側
	2	駒込1-22-1	駒込東公園 鉄柵 駒込1-14-12前
	3	駒込1-22-1	駒込東公園 鉄柵 駒込1-21-10前
	4	駒込1-13-6	コーシャハイム駒込北 植込み 駒込1-12-9前
	5	駒込2-2	駒込駅北口ガードレール JR駒込駅北口前
	6	駒込2-3-23	駒込公園 鉄柵 公園南側中央付近
	7	駒込2-10	駒込二丁目児童遊園 鉄柵 駒込2-11-5前
第10投票区	1	駒込5-4	駒込西公園 駒込5-3-2前
	2	駒込4-5-1	駒込中学校 鉄柵 駒込4-4-19前
	3	駒込5-5(902番1のうち)	染井霊園塀 巢鴨2-14-7前
	4	駒込4-7	駒込四丁目公園 鉄柵 JR線路前
	5	駒込4-5-1	駒込中学校 鉄柵 駒込4-4-5前
	6	駒込5-1-19	仰高小学校 鉄柵 校庭側入口向かって右側
	7	駒込5-4-21	東京スイミングセンター 金網 駒込6-6-5前
	8	駒込5-1-3	駒込第二保育園 鉄柵 建物前中央付近

	No.	所在地	設置場所	
第11投票区	1	巣鴨3-1	宮下橋横JR線路沿いガードレール	巣鴨3-1-9前
	2	巣鴨3-14-1	清和小学校通用門側 鉄柵	巣鴨3-13-12前
	3	巣鴨3-14-1	清和小学校北側 鉄柵	巣鴨4-21-14前
	4	巣鴨3-15-20	巣鴨第一保育園 金網	巣鴨3-16-6前
	5	巣鴨3-8-2	巣鴨図書館	鉄柵
	6	巣鴨4-20-8	都立大塚ろう学校 金網	巣鴨4-3-11前
	7	巣鴨4-20-8	都立大塚ろう学校 西側塀	巣鴨4-10-12前
	8	巣鴨4-26-18	NTT巣鴨ビル	白山通り側鉄柵
第12投票区	1	北大塚2-8-6付近	区道沿いコンクリート壁	大塚駅北口第三自転車駐車場付近
	2	北大塚1-12	巣鴨公園 鉄柵	北大塚1-13前
	3	北大塚1-12	巣鴨公園 鉄柵	北大塚1-22前
	4	北大塚2-23-16	東電パワーグリッド株式会社 西巣鴨変電所 鉄柵	北大塚2-24-5側
	5	北大塚2-6	植込み	北大塚2-13-2高原ビル前
	6	北大塚2-4	空蟬橋北ガードパイプ	北大塚2-3前
	7	北大塚2-31	都電荒川線横 鉄柵	センシア山手大塚前
	8	北大塚1-15-10	都営北大塚一丁目アパート前 植込み	東都区民事務所前
第13投票区	1	巣鴨1-37-1	江戸橋公園 鉄柵	線路側
	2	巣鴨1-37-1	江戸橋公園 鉄柵	巣鴨1-40-7前
	3	南大塚1-24-10	巣鴨小学校裏門 北側	南大塚1-26-10前
	4	南大塚1-24-10	巣鴨小学校正門側 鉄柵	南大塚1-15-13前
	5	南大塚1-12-11	南大塚一丁目児童遊園 金柵	公園東側
	6	巣鴨1-39	JR山手線江戸川橋横ガードレール	橋の南側
	7	巣鴨1-37-1	江戸橋公園 鉄柵	公園西側
	8	南大塚1-24-10	巣鴨小学校南側 鉄柵	南大塚1-11-16前
第14投票区	1	南大塚2-5-1	南大塚からたち公園 植込み	南大塚2-6前
	2	南大塚2-8-1	東京都立大塚病院 植込み	南大塚2-9前
	3	南大塚2-8-1	東京都立大塚病院 植込みフェンス	保育所西側
	4	南大塚2-27-1	南大塚公園	公園南側
	5	南大塚2-36-1	南大塚ホール駐車場 植込み	ホール下
	6	南大塚2-36-3	南大塚二丁目児童遊園 鉄柵	トイレ付近
	7	南大塚2-45	大塚駅南口タクシープール緑地帯	モニュメント前
第15投票区	1	南大塚3-18-1	西巣鴨中学校スポーツ通用門側 鉄柵	南大塚3-12前
	2	南大塚3-18-1	西巣鴨中学校裏門側 鉄柵	南大塚3-17-12前
	3	南大塚3-18-1	西巣鴨中学校北西側 鉄柵	南大塚3-22-13前
	4	南大塚3-27-1	大塚台公園東側 鉄柵	南大塚3-37-5と28-1の間の前
	5	南大塚3-27-1	大塚台公園 鉄柵	東池袋2-3-7前
	6	南大塚3-33	大塚駅前ガードパイプ前	南大塚3-31-1前
	7	南大塚3-27-1	大塚台公園 フェンス	南西側
	8	東池袋2-26-1	東池袋青空公園鉄柵	園内

	No.	所在地	設置場所	
第16投票区	1	東池袋3-1-6	東池袋中央公園 植込み	東池袋3-16前
	2	東池袋4-18-11	東池袋四丁目公園 植込み	東池袋4-29-2前
	3	東池袋4-22-1	日出町公園 植込	東池袋4-8側
	4	東池袋4-41-30	総合体育場野球場南側植込み	東池袋4-42造幣局跡地前
	5	東池袋4-41-30	総合体育場野球場フェンス	東池袋3-18豊島郵便局前
	6	東池袋4-41-30	総合体育場テニスコート 金網	東池袋3-23前
	7	東池袋4-40-1	朋有小学校 フェンス	正門向かって左側
	8	東池袋4-22-1	日出町公園 植込	東池袋4-27側
第17投票区	1	南池袋2-20-37	本立寺 墓地ブロック塀	本立寺門向かって左
	2	南池袋2-21-1	南池袋公園 鉄柵	南池袋2-22-1前
	3	南池袋2-45-1	豊島区役所	プロント付近植込み
	4	南池袋4-1-3	雑司が谷中央児童遊園	雑司が谷2-24-8前
	5	南池袋2-49	変電設備保護用フェンス	南池袋2-46-19前
	6	南池袋4-25(99番1のうち)	雑司が谷霊園 鉄柵	首都高速5号線下
	7	南池袋4-25(262番のうち)	雑司が谷霊園 金網	南池袋4-19-1前
第18投票区	1	南池袋1-22	西武池袋駅前緑地帯	駅前横断歩道付近
	2	南池袋3-17-1	蓮光院 塀	南池袋3-7前
	3	南池袋3-5-12	区民ひろば南池袋 植え込み	北西側
	4	南池袋3-18-12	南池袋小学校 鉄柵	南池袋3-4音楽大学前 入口向かって右側
	5	雑司が谷3-1-7	千登世橋教育文化センター 石垣	雑司が谷3-3前
	6	雑司が谷3-20-14	大鳥神社 石垣	雑司が谷3-19前
	7	南池袋3-17	南池ふくろうひろば	南池袋3-11-3前
	8	南池袋1-15	西武鉄道変電所 フェンス	メトロポリタン駐車場出口前
第19投票区	1	雑司が谷1-11-9	下水道局雑司が谷合同庁舎 塀	雑司が谷1-12-2前
	2	雑司が谷1-11-9	下水道局雑司が谷合同庁舎 塀	南池袋1-14前
	3	雑司が谷1-36-3	雑司が谷一丁目公園 植込み	雑司が谷1-26-15前
	4	雑司が谷1-52	区道ガードレール	雑司が谷1-50-20前
	5	雑司が谷2-11-8	雑司が谷公園	雑司が谷公園園内
	6	雑司が谷2-12-1	旧高田小学校正門側 仮囲い	雑司が谷2-9-1前
	7	雑司が谷2-12-1	旧高田小学校裏門側 仮囲い	南側 雑司が谷公園前
	8	雑司が谷1-3	日本女子大学寮 万年塀	日本女子大入り口近く
第20投票区	1	高田1-2-10	高田第二公園 鉄柵	入口向かって左側
	2	高田2-6-2	高田二丁目中央児童遊園	高田2-5-18(ダイナシティ高田馬場)前
	3	高田1-23-33	高田一丁目児童遊園	文京区目白台1-13西側
	4	高田2-11-2	区民ひろば高南第一 鉄柵	高田2-10前
	5	高田1-24-14	高南保育園 金網	高田1-23-7前
	6	高田2-4-16	(株)岡山紙器所	西側フェンス
	7	高田2-12-7	高南小学校 鉄柵	高田2-8-16前
	8	高田2-12-7	高南小学校西側 鉄柵	高田2-16-13前

	No.	所在地	設置場所	
第21投票区	1	高田3-18-7	高田第三公園 植込み	高田3-17-9前
	2	高田3-24-1	大正製菓株式会社本社ビル 鉄柵	高田3-36-4前
	3	高田3-34-1	大正セントラルテニスコート 金網	入口向かって左消火栓左側
	4	高田3-24-1	大正製菓株式会社本社ビル 鉄柵	高田3-37前
	5	目白1-3	学校法人学習院 馬場前	高田3-35前
	6	目白1-1-1	千登世橋中学校通用門側 鉄柵	高田3-41-8前
	7	目白1-5-1	学習院中等科 植込み	目白通り沿い
第22投票区	1	目白2-22-3	川村学園横花壇	目白2-36前
	2	目白2-11-6	目白小学校 塀	目白通り沿い目白駅側
	3	目白2-11-6	目白小学校 植込み	目白通り沿い警察署寄り
	4	目白2-11-6	目白小学校	目白2-13側
	5	目白2-20-26	区民ひろば目白	南側鉄柵
	6	目白2-11-15	川村学園第二校舎 塀	校舎西側
	7	目白3-15-17	目白3丁目公園	目白3-16-6前
第23投票区	1	西池袋1-8-1	東京芸術劇場 植込み	西池袋3-21前 劇場通り側
	2	西池袋2-2付近	西武池袋線 フェンス	駐車場向かい
	3	西池袋1-11-1	メトロポリタンプラザ付近 植込み	メトロポリタンプラザ南側 歩道
	4	西池袋2-14-2	上り屋敷公園 鉄柵	西池袋2-32-7前
	5	西池袋2-14-2	上り屋敷公園 鉄柵	西池袋2-15前
	6	西池袋1-6-1	ホテルメトロポリタン 植込み	西池袋1-6-1
	7	西池袋2-14-2	上り屋敷公園 鉄柵	北側
第24投票区	1	西池袋3-20-1	西池袋公園	西池袋3-33豊島税務署前
	2	西池袋3-20-1	西池袋公園	西池袋3-2前
	3	西池袋3-20-1	西池袋公園 鉄柵	西池袋3-31前
	4	西池袋3-20-1	西池袋公園南側 植込み	公園通りキャッチボール場脇
	5	西池袋5-10	立教大学5号館 塀	立教大学正門前
	6	西池袋5-16	立教大学 高校グラウンド西側	西池袋5-20前
	7	西池袋5-24	谷端川南緑道 鉄柵	大通り脇西池袋5-24-10西池袋中央ビル隣
	8	西池袋3-16	(株)東京ランド駐車場フェンス	立教大学向かい
第25投票区	1	西池袋4-7-1	西池袋中学校 植込み	正門左側
	2	西池袋4-7-1	西池袋中学校 金網	校庭側入口左側
	3	西池袋4-7-1	西池袋中学校東側 塀	西池袋4-8-10前
	4	西池袋4-12-7	個人宅 塀	羽黒橋南側
	5	西池袋4-28	谷端川南緑道緑地帯 植込み	宮下橋近く
	6	西池袋4-40-18	西池袋第二公園東側 鉄柵	西池袋4-31-5前
	7	西池袋4-40-18	西池袋第二公園山手通り側 鉄柵	山手通り沿い

	No.	所在地	設置場所
第26投票区	1	目白4-22-6	住友ゴム目白寮 塀 南東角
	2	目白4-11-21	目白の森入り口横 植込み 目白4-6-7前
	3	目白5-24-12	駒込生活実習所・駒込福祉作業所仮施設(旧真和中学校) 北西側 目白5-29-6前
	4	目白4-31-27	和田大理石工場 塀 入口向かって左側
	5	目白5-2	新宿下落合四郵便局裏 鉄柵 目白5-12駐車場前
	6	目白5-18-2	目白第一保育園 鉄柵 入口横
	7	目白5-24-12	駒込生活実習所・駒込福祉作業所仮施設(旧真和中学校) 正門側 目白5-22-15前
	8	目白5-24-12	駒込生活実習所・駒込福祉作業所仮施設(旧真和中学校) 東側 目白4-29前通用門向かって左側
第27投票区	1	南長崎1-10-5	富士見台小学校 鉄柵 南長崎1-14-2前
	2	南長崎1-10-5	富士見台小学校正門側 鉄柵 正門向かって右側
	3	南長崎1-10-5	富士見台小学校フェンス 校庭側入口向かって右側
	4	南長崎1-20-1	椎名町公園 南側植込み 南長崎1-15前
	5	南長崎1-21-8	椎名町公園 西側金網 南長崎1-22前
	6	南長崎1-21-8	椎名町公園北側フェンス 南長崎1-24-3前
	7	南長崎2-3-21	南長崎第二保育園 鉄柵 南長崎2-3-22・23前
	8	南長崎1-6	区民ひろば富士見台(南長崎第一区民集会室) 鉄柵 南長崎1-4前
第28投票区	1	長崎3-25-15	長崎公園北側 植込み 長崎3-26前 植込
	2	長崎1-28-22	カトリック豊島教会 塀 千早1-2前
	3	長崎2-6-3	長崎小学校正門側 鉄柵 長崎2-5前
	4	長崎2-6-3	長崎小学校校舎側 鉄柵 長崎3-9前
	5	長崎2-25-11	長崎二丁目中央児童遊園 鉄柵 長崎2-30-3前
	6	長崎2-29-3	共栄火災長崎寮 鉄柵 入口向かって左側
	7	長崎2-6-7	長崎小学校 植込み 長崎3-6-22前
	8	長崎3-25-15	長崎公園南側 長崎3-17-7前
第29投票区	1	南長崎3-40-13	南長崎三丁目第二公園 東側植込
	2	南長崎4-30	椎名町小学校 学校園前 南長崎4-30-24前
	3	南長崎3-37-2	南長崎公園 植込み 南長崎3-37-16前
	4	南長崎4-30-5	椎名町小学校正門側 鉄柵 正門向かって右側
	5	南長崎4-30-5	椎名町小学校校庭側 鉄柵 校庭側入口向かって右側
	6	南長崎5-12-7	南長崎五丁目稻荷神社境内仮児童遊園 石柵 南長崎5-13前
	7	南長崎6-15-6	特別養護老人ホーム風かおる里敷地 南長崎6-9-11前
	8	南長崎6-35-17	南長崎六丁目児童遊園 南長崎36-13前
第30投票区	1	南長崎4-10-1	NTT落合(別館)ビル 鉄柵 南長崎3-9前
	2	南長崎4-10-1	NTT落合(別館)ビル 鉄柵 南長崎4-9前
	3	南長崎4-13-5	南長崎スポーツセンター 南長崎4-12前
	4	南長崎4-13-5	南長崎スポーツセンター 南長崎4-14前
	5	南長崎6-1-20	南長崎はらっぱ公園 鉄柵 目白通り側
	6	南長崎6-1-20	南長崎はらっぱ公園 鉄柵 南長崎5-6-6前
	7	南長崎6-3-8	鹿島ドリーミー南長崎 塀 目白通り側

	No.	所在地	設置場所
第31投票区	1	千早4-9-21	豊島高校 東側金網 千早4-33前
	2	長崎5-28-5	長五さくら公園植込み 入口向かって左側
	3	長崎5-31-29	明豊中学校 鉄柵 千川通り沿い入口向かって右側
	4	長崎6-16-1	さくら小学校 鉄柵南東側 長崎6-17前
	5	長崎6-16-1	さくら小学校 鉄柵北東側 正門向かって左側
	6	千早4-8-19	旧第十中学校 鉄柵校庭側 長崎6-40-10前
	7	千早4-8-19	旧第十中学校 鉄柵校舎側 正門向かって右側
	8	千早4-31-13	千早四丁目公園 鉄柵 千早4-32都営アパート前
第32投票区	1	千早3-46-21	都立千早高等学校 南東側鉄柵 千早3-38-7前
	2	長崎4-36-1	長崎幼稚園 ブロック塀 入口向かって左側
	3	長崎4-3-8	長崎四丁目うめの木児童遊園 西側
	4	千早3-33-5	千早小学校 西側鉄柵 千早3-34前
	5	千早3-33-5	千早小学校校舎側 鉄柵 入口向かって右側
	6	千早3-33-5	千早小学校校庭側 鉄柵 入口向かって右側
	7	千早3-46-21	都立千早高等学校 西側鉄柵 明豊中学校庭向かい
	8	千早3-46-21	都立千早高等学校 北東側金網 千早3-45前
第33投票区	1	千早2-31-10	千早公園 植込み 千早2-38前
	2	千早2-44-2	千早図書館 植込み 千早2-35-10前
	3	千早2-34-2	千早緑地公園 鉄柵 千早2-25前
	4	千早2-31-10	千早公園 植込み 千早2-33前
	5	千早2-35-15	千早二丁目公園 鉄柵 千早2-36-1元井工場前
	6	千早2-39-3	西部区民事務所 フェンス 体育館側入口
	7	千早2-39-3	西部区民事務所 フェンス 東側入口
第34投票区	1	千早1-3-17	千早町宿舎1前 金網 千早1-14-4白樺マンション前
	2	千早1-7	千早フラワー公園 東側金網 千早1-6-9千早ハウス前
	3	千早1-8	千早フラワー公園 西側金網 公園管理事務所前
	4	千早1-23-18	千早第二公園 塀 千早1-22前
	5	要町2-3-20	要小学校 西側鉄柵 要町2-5-12 前
	6	要町2-3-20	要小学校正門左側 鉄柵 要町2-1-16前
	7	要町2-3-20	要小学校 北側鉄柵 要町2-7前
第35投票区	1	要町3-7-10	区民ひろば千早 鉄柵 要町3-16前
	2	要町3-19-2	千川児童遊園 南側鉄柵 千早4-40前
	3	要町3-47-8	豊島体育館 鉄柵 要町3-48-6前
	4	要町3-44-8	千川駅北自転車駐車場 要町通り側フェンス
	5	要町3-47-8	豊島体育館駐車場前 要町3-43前
	6	要町3-19-2	千川児童遊園 北側鉄柵 要町3-19-11前
	7	要町3-22	千川駅西自転車駐車場 要町3-12前
	8	要町3-55-18	ふるさと千川館 入口向かって右

	No.	所在地	設置場所	
第36投票区	1	高松2-25-9	区民ひろば高松 金網	高松2-16前
	2	高松2-33-11	高松二丁目児童遊園 金網	入口向かって右側
	3	高松2-57-22	高松小学校正門側 鉄柵	正門向かって左側
	4	高松2-57-22	高松小学校南門側 鉄柵	南門向かって右側
	5	高松3-8-17	区営高松三丁目第三アパート 植込み	高松3-9前
	6	高松3-5-6	高松三丁目児童遊園フェンス	豊南高校前
	7	高松3-10-7	旧高松第一保育園 金網	高松3-9-22前
	8	高松2-57-22	高松小学校西側鉄柵	高松2-14前
第37投票区	1	要町1-5-1	西部生活福祉課複合施設 金網	要町1-6-1プラザルミエール前
	2	要町1-19	要町通り沿い 植込み	えびす通り商店街入り口近く
	3	要町1-40-2	個人宅 塀	要町1-38前
	4	高松1-9-21	千川中学校北側フェンス	高松1-12前
	5	高松1-7-13	高松第二保育園	階段前フェンス
	6	高松1-9-21	千川中学校南門側 鉄柵	校庭側入口向かって右側
	7	高松1-9-21	千川中学校山手通り側 鉄柵	通り沿い角
第38投票区	1	池袋3-2-5	谷端川親水公園前 植込み	遊歩道沿い
	2	池袋3-30-8	みらい館大明西側 鉄柵	池袋3-31前
	3	池袋3-29-10	池袋第二公園横植込み	北側植込み
	4	池袋3-30-8	みらい館大明正門側 鉄柵	正門向かって左側
	5	池袋3-1-6	祥雲寺	入口向かって左側
	6	池袋3-30-22	池袋幼稚園 鉄柵	通り沿い
	7	池袋3-44-20	御嶽北公園 鉄柵	入口向かって右側
	8	池袋3-58-18	池袋三丁目自転車保管場所	正門向かって右側
第39投票区	1	池袋4-23-8	池袋小学校南側 鉄柵	日本キリスト教団向かい
	2	池袋2-74-1	池袋ふれあい公園 植込み	池袋2-73前
	3	池袋4-23-8	池袋小学校北側 鉄柵	池袋4-30前
	4	池袋4-21-10	区民ひろば池袋 植込み	池袋4-31前
	5	池袋4-22-9	池袋公園 鉄柵	入口向かって右側
	6	池袋4-23-8	池袋小学校校庭側 鉄柵	入口向かって左側
	7	池袋4-23-8	池袋小学校校舎側 鉄柵	池袋4-22前
	8	池袋4-30-20	豊島地方合同庁舎駐車場 鉄柵	川越街道沿い
第40投票区	1	池袋本町1-6-8	池袋本町一丁目児童遊園 金網	川越街道沿い
	2	池袋本町1-6-8	池袋本町一丁目児童遊園 北側鉄柵	池袋本町1-8前
	3	池袋本町1-27-1	池袋本町公園 南側植込み	池袋本町1-15前
	4	池袋本町1-27-1	池袋本町公園 北側植込み	池袋本町1-45前
	5	池袋本町1-7-3	豊島清掃事務所 東側植え込み	池袋本町1-8前
	6	池袋本町1-43-1	池袋本町小学校・池袋中学校連携校 鉄柵	池袋本町1-29前
	7	池袋本町2-9-1	学校法人豊昭学園西側 金網	池袋本町2-10-1前
	8	池袋本町2-10-1	学校法人豊昭学園東側 金網	池袋本町2-12-4前

No.	所在地	設置場所
1	池袋本町3-7-15	池袋本町三丁目チビッ子児童遊園 鉄柵 池袋本町3-22前
2	池袋本町3-9-3	池袋本町三丁目第二児童遊園 鉄柵 児童遊園南側中央付近
3	池袋本町3-13-7	池袋本町三丁目児童遊園 鉄柵 氷川神社前
4	池袋本町3-29-8	株式会社栄工舎 塀 池袋本町3-30-5前
5	池袋本町4-36-1	旧池袋本町小学校(旧文成小) 東側 鉄柵 池袋本町4-34-4前
6	池袋本町4-41	池袋本町電車の見える公園南側 池袋本町4-31前
7	池袋本町4-36-1	旧池袋本町小学校(旧文成小) 北側 鉄柵 正門向かって右側
8	池袋本町4-36-1	旧池袋本町小学校(旧文成小) 南側 鉄柵 池袋本町4-18-5前

(5) 規格及び掲示順序

① 参議院議員選挙

【3段×12列=36面 1, 360mm×5, 310mm/再生パルプ耐水ボード(STボード) 白地 刷り色:水色】

11 佐藤ひとし	10 関口安弘	9 水野もとこ	8 吉良よし子	7 山岸一生	6 森純	5 みぞぐち晃一	4 山口なつお	3 たけみ敬三	2 塩村あやか	1 丸川珠代	タイトル
22	21	20 野末陳平	19 大塚紀久雄	18 大橋まさのぶ	17 西野貞吉	16 野原よしまさ	15 横山まさひろ	14 七海ひろこ	13 おときた駿	12 朝倉れい子	注意
33	32	31	30	29	28	27	26	25	24	23	啓発

(6) 設置業者

東京企画装飾株式会社(豊島区高松1丁目11番15号 モリタビル西池袋6F)

2 選挙公報

- (1) 配布方法 各戸配布
(2) 各戸配布部数 177,287 部
(3) 各戸配布期間 7月10日 ～ 7月12日
(4) 配布業者 株式会社ニュースター楽器 メールウォーカー(東京都杉並区阿佐谷南一丁目10番1号)

3 個人演説会等

(1) 個人演説会場(公営施設)の数

区別	法第161条第1項第1号		同条同項第2号	同条同項第3号	総数
	学校	公民館	公会堂	その他	
東京都選出	29	0	0	9	38
比例代表選出	29	0	0	9	38

(2) 公営施設使用回数

区別	学校および公民館		公会堂		その他指定施設		計	
	公費負担	候補者負担	公費負担	候補者負担	公費負担	候補者負担	公費負担	候補者負担
東京都選出	0	0	0	0	1	0	1	0
比例代表選出	0	0	0	0	0	0	0	0

(3) 候補者別開催状況

	候補者氏名	開催日	施設名	備考
1	丸川珠代	7月11日	南大塚ホール	法第161条第1項第3号

4 文書図画の違反に対する撤去命令件数

(1) 選挙運動期間前の命令件数(～令和元年7月3日)

選挙別	文書図画制限 (法第147条1号)	ポスター制限 (法第147条2号)	合計
東京都選出	0	0	0
比例代表選出	0	0	0

(2) 選挙運動期間中及び選挙期日の命令件数(令和元年7月4日～令和元年7月21日)

選挙別	文書図画制限	ポスター制限	掲示箇所制限	脱法文書	政治活動用 ポスター等	合計
東京都選出	0	11	0	0	22	33
比例代表選出	0	0	0	0	0	0

5 選挙運動費用支出制限額

(1) 参議院(東京都選出)議員選挙 5,925万円

(公示日の選挙人名簿登録者数÷選挙区内の議員定数)×20円+固定額(2,370万円)

(2) 参議院(比例代表選出)議員選挙 5,200万円(固定)

V 啓発・その他

1 啓発事業一覧

NO	事業項目	事業内容	実施時期	数量・規模
1	広報としま選挙特集号の発行	選挙執行の周知のため、広報としま選挙特集号を作成・発行。区役所や区施設での配布のほか、新聞折込と「広報としま」配布希望者宅への投函を実施した。	7月4日発行	85,000部 タブロイド判2頁 四色刷り
2	街頭啓発	区内12か所において、明るい選挙推進委員が啓発用ポケットティッシュを通行人に配布するとともに、投票の呼びかけを行った。	7月17日	区内12か所
3	福祉テレホンサービス	選挙日程などの周知	7月5日～7月21日	区内全域
4	としま情報スクエア	としまテレビのコミュニティチャンネルにて放送される番組「としま情報スクエア」に出演し、投票の呼びかけを行った。	7月4日	区内全域
5	町会への周知	投票日や期日前投票所の周知用ポスターを作成し、区内全ての町会に、町会掲示板への掲示を依頼した。	6月27日～7月21日	区内全域

2 啓発活動

(1) 広報としま 選挙特集号



選挙特集号



発行：豊島区 編集：選挙管理委員会事務局
〒171-8422 豊島区南池袋2-45-1 ☎4566-2821
ホームページ <http://www.city.toshima.lg.jp/>
令和元年(2019年)7月4日発行

参議院議員選挙

公示日 7月4日(木)

投票日

令和元年 7月21日(日)
午前7時～午後8時

豊島区で投票できる方

①～④すべてに当てはまる方

- ①日本国籍の方
- ②生年月日が平成13年7月22日以前の方
- ③平成31年4月3日以前に豊島区に転入届を出した方
- ④投票する日現在、豊島区の選挙人名簿に登録されている方

※平成31年3月5日以降に他の区市町村に転出された方で、
新住所地の選挙人名簿に登録されていない方は、豊島区で
投票できる場合があるので、お問い合わせください。



私の一票を

投票の手順・方法

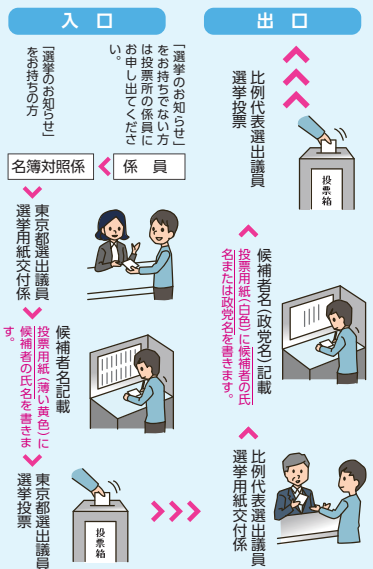

18歳未満のお子さん
を同伴できます。
投票の様子を見せて
あげてください。

期日前投票

令和元年 7月5日(金)
～ 7月20日(土)

※期日前投票所ごとに開設期間が異なります。
(下記「期日前投票所一覧」参照)

期日前投票所一覧

開設期間	期日前投票所会場	開設時間	アクセス等
7月5日(金)～ 7月20日(土)	区役所本庁舎	午前8時30分 ～午後8時	南池袋2-45-1 8階会議室 (東池袋駅直結、都電・バスも便利です。)
7月14日(日) ～ 7月20日(土)	東部区民事務所	午前8時30分 ～午後8時	北大塚1-15-10 (大塚駅・都電大塚駅前駅 徒歩5分)
	西部区民事務所		千早2-39-16 (千川駅 3番出口 徒歩6分)
	西武池袋本店	午前10時 ～午後8時	7階 南A-11番地 催事場横特設会場 (南エスカレーターが便利です。)
	東武百貨店 池袋本店		5階 2番地 イベントルーム (3番地エスカレーターが便利です。)

- 期日前投票には「選挙のお知らせ」裏面を記入してお持ちください。
- 投票日当日(7月21日)は、住所ごとに割り振られた投票所でのみ投票できません。(裏面参照)

区ホームページに選挙の各種情報を詳しく掲載しています。

[豊島区ホームページ](#)



7月21日(日)は参議院議員選挙の投票日です。



「選挙のお知らせ」

7月4日頃に郵送します。「選挙のお知らせ」が届かない、紛失したなどの場合でも選挙人名簿に登録されている方は投票できます。投票所の係員にお申し出ください。



選挙公報

立候補者や政党の情報をご覧いただけます。投票日当日の2日前までに各世帯に配布するほか、区施設(区役所、区民事務所、区民ひろば、地域文化創造館、図書館)でも配布します。また東京都選挙管理委員会のホームページでもご覧になれます。
※選挙公報は公示日以降の発行です。期日前投票・不在者投票の場合、投票の日時によっては作成が間に合わないことがあります。



郵便などによる投票

体に重度の障害などがある方が利用できる制度です。本制度の利用には要件があります。また、郵便等投票証明書の発行が必要です。投票用紙の請求期限は7月17日(水)です。早目にお問い合わせください。



不在者投票

- 滞在先で投票** 一時的な滞在先等の選挙管理委員会で投票できます。
- 病院などで投票** 都道府県選挙管理委員会指定の病院や老人ホーム等に入院・入所中の方は院内・施設内で投票できます。

※いずれの投票方法も投票用紙等請求手続きに日数を要するため、早目にお問い合わせください。

投票所一覧

● 一覧表の町名は五十音順です。 ● 詳しくはご自宅に届く「選挙のお知らせ」をご覧ください。

町名	丁目	番地	投票所	所在地
池袋	1丁目	全域	池袋小学校	池袋 4-23-8
	2丁目	1~40	みらい館大明	池袋 3-30-8
		41~78	池袋小学校	池袋 4-23-8
	3丁目	1~59	みらい館大明	池袋 3-30-8
60~71		池袋小学校	池袋 4-23-8	
池袋本町	1丁目	全域	池袋本町小・池袋中(池袋本町小中連携校)	池袋本町 1-43-1
	2丁目	全域		
	3丁目	全域	旧池袋本町小学校(旧文成小)	池袋本町 4-36-1
	4丁目	全域		
要町	1丁目	全域	千川中学校	高松 1-9-21
	2丁目	全域	要小学校	要町 2-3-20
	3丁目	全域	ふるさと千川館	要町 3-55-18
上池袋	1丁目	全域	豊成小学校	上池袋 1-18-24
	2丁目	全域	上池袋図書館	上池袋 2-45-15
	3丁目	全域	池袋第一小学校	上池袋 4-28-1
	4丁目	全域		
北大塚	1丁目	全域	東部区民事務所	北大塚 1-15-10
	2丁目	全域		
	3丁目	全域	豊成小学校	上池袋 1-18-24
駒込	1丁目	全域	区民ひろば駒込	駒込 2-2-4
	2丁目	全域		
	3丁目	全域	駒込小学校	駒込 3-13-1
	4丁目	全域	仰高小学校	駒込 5-1-19
	5丁目	全域		
	6丁目	全域	駒込小学校	駒込 3-13-1
	7丁目	全域		
巢鴨	1丁目	1~33	仰高小学校	駒込 5-1-19
		34~51	巢鴨小学校	南大塚 1-24-10
	2丁目	全域	仰高小学校	駒込 5-1-19
	3丁目	全域	清和小学校	巢鴨 3-14-1
	4丁目	1~26	朝日小学校	巢鴨 5-33-1
千川	1丁目	全域	ふるさと千川館	要町 3-55-18
	2丁目	全域		
雑司が谷	1丁目	全域	雑司が谷区民集会室	雑司が谷 1-22-5
	2丁目	全域		
	3丁目	全域	南池袋小学校	南池袋 3-18-12
高田	1丁目	全域	高南小学校	高田 2-12-7
	2丁目	全域		
	3丁目	全域	千登世橋中学校	目白 1-1-1
高松	1丁目	全域	千川中学校	高松 1-9-21
	2丁目	全域		
	3丁目	全域	高松小学校	高松 2-57-22

町名	丁目	番地	投票所	所在地
千早	1丁目	全域	要小学校	要町 2-3-20
	2丁目	全域	西部区民事務所	千早 2-39-16
	3丁目	全域	千早小学校	千早 3-33-5
	4丁目	全域	さくら小学校	長崎 6-16-1
長崎	1丁目	全域		
	2丁目	全域	長崎小学校	長崎 2-6-3
	3丁目	全域		
	4丁目	全域	千早小学校	千早 3-33-5
	5丁目	全域		
	6丁目	全域	さくら小学校	長崎 6-16-1
西池袋	1丁目	全域	男女平等推進センター	西池袋 2-37-4
	2丁目	全域		
	3丁目	全域	子どもスキップ池袋第三	西池袋 3-14-3
	4丁目	全域	西池袋中学校	西池袋 4-7-1
	5丁目	全域	子どもスキップ池袋第三	西池袋 3-14-3
西巣鴨	1丁目	全域	西巣鴨小学校	西巣鴨 1-27-1
	2丁目	全域		
	3丁目	全域		
	4丁目	全域	大正大学	西巣鴨 3-20-1
東池袋	1丁目	全域	区役所東池袋分庁舎	東池袋 1-39-2
	2丁目	1~33	西巣鴨中学校	南大塚 3-18-1
		34~63	区役所東池袋分庁舎	東池袋 1-39-2
	3丁目	1~16~23	朋有小学校	東池袋 4-40-1
		2~15	区役所東池袋分庁舎	東池袋 1-39-2
4丁目	全域	朋有小学校	東池袋 4-40-1	
南池袋	1丁目	全域	南池袋小学校	南池袋 3-18-12
	2丁目	全域	豊島区役所	南池袋 2-45-1
	3丁目	全域	南池袋小学校	南池袋 3-18-12
	4丁目	全域	豊島区役所	南池袋 2-45-1
南大塚	1丁目	全域	巢鴨小学校	南大塚 1-24-10
	2丁目	全域	南大塚地域文化創造館	南大塚 2-36-1
	3丁目	全域	西巣鴨中学校	南大塚 3-18-1
南長崎	1丁目	全域	富士見台小学校	南長崎 1-10-5
		全域		
	3丁目	1~9	南長崎スポーツセンター	南長崎 4-13-5
		10~42	椎名町小学校	南長崎 4-30-5
	4丁目	1~23	南長崎スポーツセンター	南長崎 4-13-5
		24~44	椎名町小学校	南長崎 4-30-5
	5丁目	1~10	南長崎スポーツセンター	南長崎 4-13-5
		11~33	椎名町小学校	南長崎 4-30-5
	6丁目	1~9	南長崎スポーツセンター	南長崎 4-13-5
10~38		椎名町小学校	南長崎 4-30-5	
目白	1丁目	1~6	千登世橋中学校	目白 1-1-1
		7		
	2丁目	全域	目白小学校	目白 2-11-6
	3丁目	全域		
	4丁目	全域	駒込生活実習所・駒込福祉作業所仮施設(旧真和中)	目白 5-24-12

参議院議員選挙

投票日 7月21日(日) 午前7時～午後8時

【選挙のお知らせを7月4日頃に郵便で発送します】

「選挙のお知らせ」が届かない、紛失したなどの場合でも、選挙人名簿に登録されている方は投票できます。投票所で係員に申し出てください。

【豊島区で投票できる方】

①～④すべてにあてはまる方。

- ① 日本国籍を持ち、
- ② 平成13年7月22日以前に生まれ、
- ③ 平成31年4月3日以前に豊島区に転入を届出し、
- ④ 投票する日現在、選挙人名簿に登録されている方

※平成31年3月5日以降に他の区市町村に転出された方で、新住所地の選挙人名簿に登録されていない方は、豊島区で投票できる場合があるので、お問い合わせください。

投票には18歳未満の子どもを同伴できません。投票の様子を見せてあげてください。

※投票用紙の記入・投かんは選挙人本人に限ります。同伴者(子ども)が代わってすることはできません。

【期日前投票所】 デパート(西武・東武)でも投票できます。

期日前投票所 会場	開設期間	開設時間
区役所本庁舎 南池袋 2-45-1 8階会議室	7月5日(金) ～7月20日(土)	午前8時30分 ～午後8時
東部区民事務所 北大塚 1-15-10	7月14日(日) ～7月20日(土)	午前8時30分 ～午後8時
西部区民事務所 千早 2-39-16		
西武池袋本店 7階 南A-11番地 催事場横特設会場		午前10時 ～午後8時
東武百貨店池袋本店 5階 2番地 イベントルーム		

ご不明な点は豊島区選挙管理委員会にお問い合わせください。☎ 03-4566-2821

(3) 街頭啓発等



明るい選挙推進委員による街頭啓発(池袋駅東口付近)



ポケットティッシュ

(4) ポスター掲示場



3 選挙のお知らせ

(1) 送付用封筒

表



うら

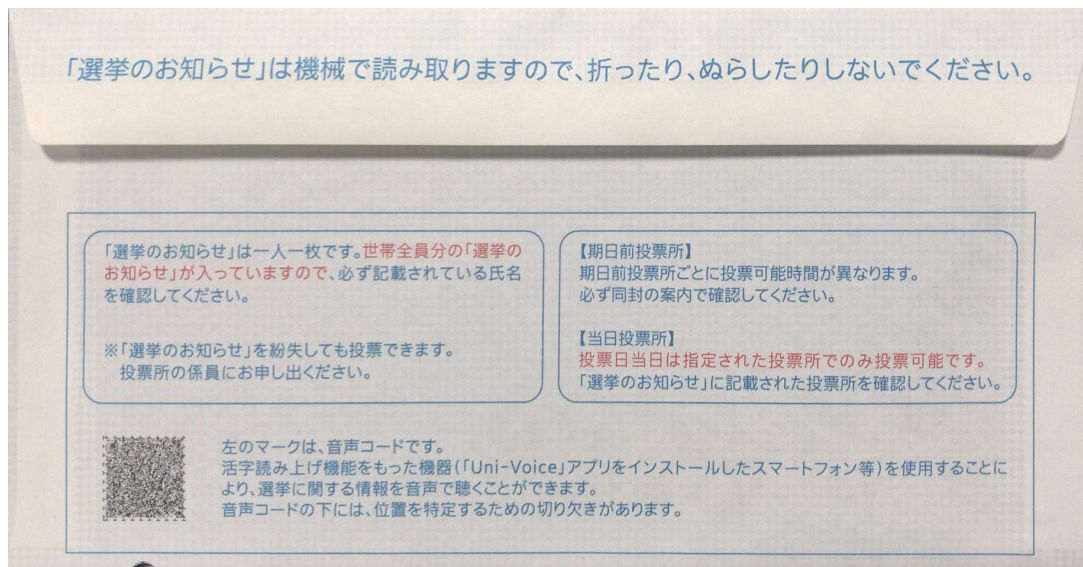

(2) 宛名台紙

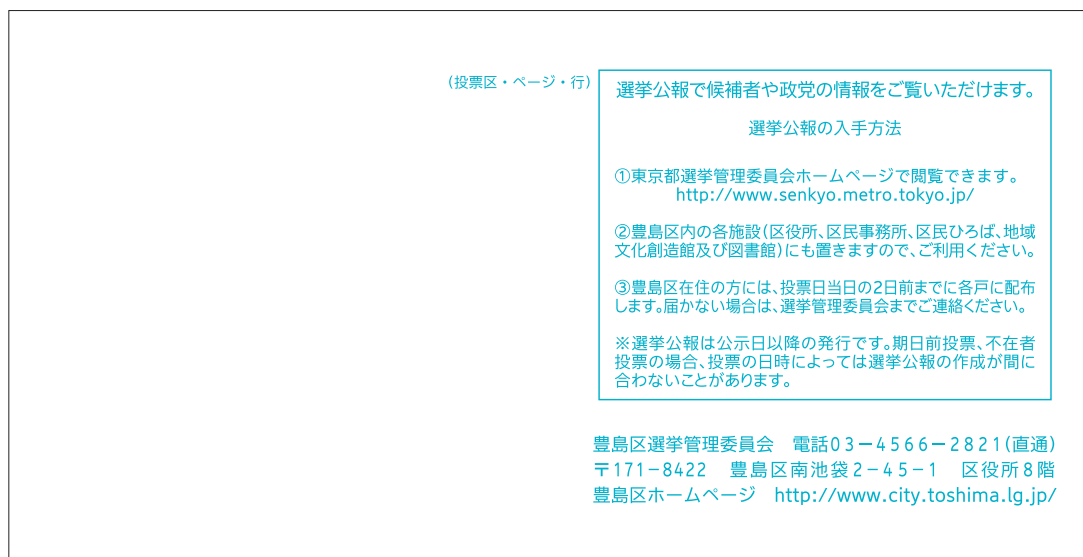

(3)お知らせ

表

選挙のお知らせ				第	投票所案内図
選挙名 参議院議員選挙					
投票日時 令和 元 年 7 月 21 日 (日) 午前 7 時～午後 8 時					
投票所					
選挙人氏名					
投票区	簿冊	ページ	行		
名簿対照		都選	比例		
<p>1. 投票の際は、この「選挙のお知らせ」(ご自分のもの)をお持ちください。</p> <p>2. 選挙権のない人が投票したり、ご本人以外の「選挙のお知らせ」を使って投票するなどの不正投票は処罰されます。</p> <p>※豊島区から転出している方で、新住所地の選挙人名簿に登録された場合は、豊島区で投票できません。</p> <p>※この「選挙のお知らせ」が届いても、投票する日に選挙権がない方は投票できません。</p> <p style="text-align: right;">車での来所は、ご遠慮ください。</p> <p style="text-align: center;">投票の方法は、裏面をご覧ください。</p>					

裏

投票の方法について	宣誓書兼請求書																																																				
<p>《投票日当日に投票する場合》</p> <p>投票日当日に、この「選挙のお知らせ」を持って、表面に記載の投票所にお越しください。(右側の「宣誓書兼請求書」の記入は不要です。)</p> <p>《区内で期日前投票をする場合》</p> <p>投票日当日に表面記載の投票所へ行けない方は、期日前投票ができます。右側の「宣誓書兼請求書」の①～⑤欄を記入して、区内の期日前投票所へお持ちください。</p> <p>※期日前投票所の場所や開設期間・時間等は同封の案内をご覧ください。</p> <p>《区外で不在者投票をする場合》</p> <p>豊島区選挙管理委員会が交付する投票用紙を滞在先等の区外の選挙管理委員会に持参して事前に投票できます。</p> <p>右側の「宣誓書兼請求書」の①～⑦欄を記入して、豊島区選挙管理委員会へ郵送してください。(ファクス、メール不可)</p> <p>※不在者投票の詳細な方法は同封の案内をご覧ください。</p>	<p>私は、令和元年7月21日執行の参議院議員選挙の当日、下記の事由に該当する見込みです。このことが真実であることを誓い、投票用紙を請求します。</p> <table border="1" style="width: 100%; border-collapse: collapse;"> <tr> <td style="width: 15%;">①日付</td> <td>令和元年 7 月</td> <td>日</td> <td style="width: 15%;">②氏名</td> <td></td> </tr> <tr> <td>③豊島区での住所</td> <td colspan="4">豊島区</td> </tr> <tr> <td>④生年月日</td> <td>明・大・昭・平</td> <td>年</td> <td>月</td> <td>日</td> </tr> <tr> <td colspan="5">⑤投票日当日に投票所に行けない理由を1つ選んで○してください。</td> </tr> <tr> <td>事由1.</td> <td>事由2.</td> <td>事由3.</td> <td>事由5.</td> <td>事由6.</td> </tr> <tr> <td>仕事・学業・冠婚葬祭</td> <td>レジャー・用事</td> <td>病気・出産</td> <td>他区市町村に居住</td> <td>天災・悪天候</td> </tr> <tr> <td colspan="5">区外で不在者投票を希望する場合は、⑥⑦欄も記入してください。</td> </tr> <tr> <td>⑥不在者投票用紙送付先</td> <td colspan="4">〒</td> </tr> <tr> <td>⑦日中の連絡先</td> <td colspan="4"></td> </tr> </table> <table border="1" style="width: 100%; border-collapse: collapse;"> <tr> <td rowspan="2" style="width: 15%;">事務処理欄</td> <td style="width: 15%;">都選</td> <td style="width: 15%;">比例</td> <td style="width: 55%;">[不在・代理・点字・在外]</td> </tr> <tr> <td colspan="3">代理補助者/在外No.</td> </tr> </table>	①日付	令和元年 7 月	日	②氏名		③豊島区での住所	豊島区				④生年月日	明・大・昭・平	年	月	日	⑤投票日当日に投票所に行けない理由を1つ選んで○してください。					事由1.	事由2.	事由3.	事由5.	事由6.	仕事・学業・冠婚葬祭	レジャー・用事	病気・出産	他区市町村に居住	天災・悪天候	区外で不在者投票を希望する場合は、⑥⑦欄も記入してください。					⑥不在者投票用紙送付先	〒				⑦日中の連絡先					事務処理欄	都選	比例	[不在・代理・点字・在外]	代理補助者/在外No.		
①日付	令和元年 7 月	日	②氏名																																																		
③豊島区での住所	豊島区																																																				
④生年月日	明・大・昭・平	年	月	日																																																	
⑤投票日当日に投票所に行けない理由を1つ選んで○してください。																																																					
事由1.	事由2.	事由3.	事由5.	事由6.																																																	
仕事・学業・冠婚葬祭	レジャー・用事	病気・出産	他区市町村に居住	天災・悪天候																																																	
区外で不在者投票を希望する場合は、⑥⑦欄も記入してください。																																																					
⑥不在者投票用紙送付先	〒																																																				
⑦日中の連絡先																																																					
事務処理欄	都選	比例	[不在・代理・点字・在外]																																																		
	代理補助者/在外No.																																																				

(4) チラシ

表

期日前投票のご案内

投票日に仕事や外出などで投票所へ行けない方は、中面の豊島区内の期日前投票所で投票することができます。

- 「選挙のお知らせ」裏面の「**宣誓書兼請求書**」の①～⑤欄を記入して、期日前投票所へお持ちください。
- 「選挙のお知らせ」を紛失した場合は、投票所の係員にお申し出ください。
- 期日前投票所によって**投票できる期間と時間が異なります**。詳細は中面をご覧ください。
- 住所に関係なく**、豊島区内の期日前投票所のいずれでも投票できます。
ただし、投票日当日は、選挙のお知らせに記載された投票所でしか投票できません。

投票日当日に 投票所へ来られない方へ

18歳から選挙に参加できます。

期日前投票・不在者投票のご案内

期日前投票

(事前に投票できます)

西武池袋本店と東武百貨店池袋本店でも期日前投票できます。

不在者投票

(豊島区外で投票できます)

選挙公報で候補者や政党の情報をご覧いただけます。

【選挙公報の入手方法】※選挙公報は公示日以降の発行です。

- 東京都選挙管理委員会ホームページで閲覧できます。(http://www.senkyo.metro.tokyo.jp/)
- 豊島区内の各施設(区役所、区民事務所、区民ひろば、地域文化創造館及び図書館)にもありますのでご利用ください。
- 豊島区内在住の方には投票日当日の2日前までに各戸に配布いたします。届かない場合は、選挙管理委員会までご連絡ください。
- 期日前投票、不在者投票の場合、投票の日時によっては選挙公報の作成が間に合わないことがあります。

【問合せ先・宣誓書兼請求書送付先】

豊島区選挙管理委員会 ☎03-4566-2821 (直通電話)
〒171-8422 東京都豊島区南池袋2-45-1 <http://www.city.toshima.lg.jp/> 豊島区 投票

豊島区 TOSHIMA CITY
豊島区選挙管理委員会

裏

7月5日(金)～7月20日(土)の 期日前投票所(区役所本庁舎)

スマートフォンのQRコードリーダーアプリで、各地図右下のQRコードを読み込むと、Google Mapで現在地から目的地までのナビゲーションが受けられます。

7月14日(日)～7月20日(土)の 期日前投票所(4か所)

～西武池袋本店と東武百貨店池袋本店でも期日前投票できます。～

区役所本庁舎 8階 807・808会議室

(南池袋2-45-1) 投票時間：午前8時30分～午後8時

- 東池袋駅1番口方面 地下通路連絡 徒歩3分
- 池袋駅東口 徒歩9分
- 都電雑司が谷駅 徒歩3分
- 都電東池袋駅四日駅 徒歩4分
- 「豊島区役所」バス停 徒歩2分
- 「東池袋1丁目」バス停 徒歩4分

東部区民事務所

(北大塚 1-15-10) 投票時間：午前8時30分～午後8時
大塚駅北口・都電大塚駅前 徒歩5分

西部区民事務所

(千早 2-39-16) 投票時間：午前8時30分～午後8時
千川駅3番出口 徒歩6分

西武池袋本店 7階

(南池袋1-28-1) 投票時間：午前10時～午後8時
7階 南A-11番地 従事場横特設会場期日前投票所へは、南エスカレーターが便利です。

東武百貨店池袋本店 5階

(西池袋1-1-25) 投票時間：午前10時～午後8時
5階 2番地・イベントルーム期日前投票所へは、3階地エスカレーターが便利です。

期日前投票所一覧

	開設期間	開設時間
区役所本庁舎	7月5日(金)～7月20日(土)	午前8時30分～午後8時
東部区民事務所	7月14日(日)～7月20日(土)	
西部区民事務所		
西武池袋本店	7月14日(日)～7月20日(土)	午前10時～午後8時 7月19日(金)および7月20日(土)は 大変混雑することが見込まれます。
東武百貨店池袋本店		

4 選挙公報

(1) 東京都選出

(1) 令和元年7月21日執行

参議院(東京都選出)議員選挙選挙公報

東京都選挙管理委員会

丸川珠代(まるかわ たまよ)

自民党参議院議員 東京都選出 現在2期
テレビ朝日アナウンサー時代、勉強会にて現・自民党
総務安部官三と出会い、その人柄に魅了政治家を目指す。
平成19年の参議院議員選挙にて初当選。自民
党野党時代には女性局長として全国津々浦々の声
を聞き歩き、平成25年の2期目の選挙ではトップ当
選を果たす。
環境大臣、東京オリンピック・パラリンピック担当大
臣を歴任。2020大会を契機とした東京の発展と自然
保護、医療介護など多方面に取り組んでいる。
現在一児の母、子育てをしながら家族の介護を支え
た経験を持つ。夫は衆議院議員の大家拓。

丸川珠代[公式]ホームページ
t-marukawa.jp

丸川珠代[公式]
LINE(ライン)

食を思う
心の豊かさを取り戻す

子育てしやすい社会・支え合う社会へ

災害やテロに負けない
強いまちづくり

どんなときもすぐにつながる
ネットワークの強固なまちへ

介護をする人も、される人も
幸せにしている社会を

介護をする側
要介護へのサポート
介護を受ける側
要介護がもたら
る生活の豊かさを

つよく、優しく、かがやく! TOKYO

スポーツ文化のまち「東京」を
育てていきます!

「東京」を
育てる
スポーツ
振興
育成
育成
育成

子供達の未来のために
教育環境をつくる

ICTリテラシー教育
人間的力が
できることを

身近なARTが創る
TOKYOブランドを世界に発信!

経済成長と地域を
活性化させる

自民党
公認
**丸川
珠代**

東京生まれ育った人も、東京を第二の故郷にしている人も、
みんな東京を愛している! そう思う東京を作りたい。
東京オリンピック・パラリンピック競技大会まで、あと2年。
2020年のその先の未来に向かって、わたしはこれからも、
この東京をつよく、優しく、かがやくまちにするために、
働いて参ります。丸川珠代への応援を宜しくお願い致します。

「安楽死」ひとつの選択肢 制度に反対ですか?

賛成の方は **選挙区は 安楽会 公認 横山まさひろ**へ

- 自分の最後は自分で決めたい
- 制度を使いたくない人は使わなければよい
- 耐え難い痛みや辛い思いをしてまで延命したくない
- 人生の選択肢の一つとしてあると「お守り」のように安心
- 家族などに世話を焼かされたくない

Consideration the Euthanasia System
安楽死制度を考える会

賛成の方は 比例代表は **安楽会** とお書きください

公認
**安楽死
制度を考える会**
横山
まさひろ

“ブラック”な働かせ方ゼロに

8時間働けばぶつうにくらせる社会を

若し世代が希望を持って働けない社会を変えたい、それが私の原点です。あらゆる現場から“ブラック”とよばれる働き方をなくすため、みなさんと力をあわせてがんばります。最低賃金時給は1500円に、中小企業への支援金を抜本的に増やし、すべての企業で買上1円に踏み出せる環境を整えます。

学費を半額に。奨学金返済の負担軽減

安倍政権の「大学無償化」は9割近い学生が対象外、しかも財源は消費税の増税です。こんな着振りの制度ではなく、すべての学生の授業料をすまやかに半額にし、段階的に無償化します。返済猶予期間の延長や利子分の返還免除など、「奨学金金否」からの救済制度をつくりま。

消費税増税の中止、減らない年金を

大企業や大株主への課税をあらため、応分の負担を求めれば、消費税に頼らずに財源確保は可能です。

だれもが自分らしく生きられる、平和な未来を

女子高生の下着の色までチェックする“ブラック”校則や、就活ハラスメントの問題を、国会の場でとりあげ、告発しました。安倍首相がならう憲法9条の改正、原発再稼働に反対します。ジェンダー平等をはじめ、あらゆる差別を根絶し、一人一人が自由に平和に生きられる、日本憲法が息づく社会をめざします。

日本共産党
36歳
**吉良
よし子**

痛みによりこい、
声をとどける。

参議院議員として6年、さまざまな方々の
声を聞き、政治へ届け続けてきました。
2015年の決算委員会、安倍首相との直接対
決を求めた、ブラックな働き方を強いる「悪質
な企業」の社長公表が実現、高学費、奨学金返
済に苦しむ若者の苦しみも質問で取りあげました。
過労死で家族を失った人々の悲痛な叫び、就活
ハラスメントで傷つけられた学生たちの苦しみ、私
にはまだ届けなければならない声がありま
す。希望ある未来をひらく、新しい政治をつくる
ために、ふたたび参議院に送り出してください。

- まずは雇用問題に取り組み**
 - 企業の内部留保が、働ける人や下請け企業に回る仕組みをつくり、家計の持つべき本来の消費力を回復させ、経済を活性化します。
 - 「景気回復の足かせ」「深刻な少子化」「社会保障費の増大」を招いている就職氷河期世代の不本意な非正規雇用と向き合います。
- 多様な価値観を大切に**
 - 選択的夫婦別姓やLGBT 差別解消などに取り組みます。
 - 不妊の検査や治療を進める夫婦への支援を拡充します。
- 今こそ安心できる年金制度を**
 - 「老後2000万円報告書」問題で揺れる社会保険制度。年金の最低保障機能の強化と、総合給付制度の導入を。
- 日々の暮らしを守る**
 - 原発ゼロ実現のために、省エネや再エネ活用を積極的に進めます。
 - 戦後2世として、憲法9条の精神を大切に、平和を守ります。
- ライフワークとしての動物愛護**
 - ペットの命の「大量生産・大量販売・大量処分」を許しません。
 - 飼養施設基準強化、虐待犯への刑罰適用の厳格化に取り組みます。

立憲民主党
まっとうな
政治。

立憲民主党
**塩村
あやか**

選挙のために18歳で広島から東京し、仕送りゼロでアルバイトを掛け持ちした学生時代、奨学金にも助けられながら卒業した1999年、学費が途切れて、非正規雇用の不安定な暮らしが待っていました。必死で働き、放浪作家となつて周囲を見回すと、当時の非正規は多くが女性、個人の見送りだけでなく、社会の構造自体を変えなければ、33歳で政治の世界に飛び込みました。

東京都議会議員として女性の妊娠や出産の支援策について質問すると、待っていたのは「早く結婚したほうがいいんじゃないか」「産めないの」といったバカ、これこそが、日本社会で女性が置かれている現状だと感じました。女性だから、非正規だから、ひとり親だから、障害があるから...そんな理由で不利な扱いを受けるのは、あまりにも理不尽です。誰もが多様な生き方を選べる社会を実現するために、私は性まず恐れず、理不尽と戦います。まっとうな政治を実現するための第一歩を、ここ東京から歩ませてください。

1978年(昭和53年)7月生まれ 共立女子短大卒業
Australian School of Tourism and Hotel Management 留学
放送作家(シューニエ、24時間テレビなど)

東京都議会議員(世田谷区選挙区・1期)
2017年 衆院選に無所属で出馬し惜敗
闘い猫は3匹で、ちみ太、たまご

(この選挙公報は、公職選挙法(昭和25年法律第100号)第169条第2項の規定により、候補者から提出された原稿をそのまま製版の上掲載したものです。)

参議院(東京都選出)議員選挙選挙公報

東京都選挙管理委員会

家計第一

児童手当増額! 暮らせる年金を。



つくろう、新しい答え。国民こく民主主義 みんなの暮らしを応援。あなたの家賃を補助。国民こく民主主義 みんなの暮らしを応援。10,000 OFF

比例区は国民民主党へ。

1 国民の安心を立て直す

人工衛星のデータやIoT・スマートフォンを活用した先進的防災システム

2 宇宙かあさんこと水野もとこです。

労働者・女性・子どもを全力サポート

3 インベーション立国

宇宙航空などの未来を拓く技術、防災エネルギーなどの生活安心技術や人への職業的投資と人材育成

宇宙かあさんこと水野もとこです。



宇宙開発と子育てを両立。日本の政治にビッグバン!!

プロフィール

1970年生まれ/49歳。小5男児・小2女児の3人家族。東京大学法学部卒、ライデン大学修士課程修了(国際法)、元ミスユニバース関東代表(身長175cm)、宇宙航空研究開発機構(JAXA)に在職中。現在は調査国際部参事。東京大学公共政策大学院・慶應義塾大学法学部 元非常勤講師。



国民民主党公認 水野もとこ

NHKから国民を守る党

NHKをぶっ壊す!

1枚目の投票用紙 大橋まさのぶとお書きください。

2枚目の投票用紙 NHKから国民を守る党とお書きください。



NHKから国民を守る党はNHKスクランブル放送の実現に向け国の中心から奪っていくため全国から立候補しています。

このままでは「テレビがない」「NHKをみてない」でも支払いの義務が発生します!!!

来年からインターネットでもNHKが視聴できるように国会で決定しました。



NHKから国民を守る党 おおはし 大橋まさのぶ

「安楽死」ひとつの選択肢 制度に反対ですか?

賛成の方は選挙区は安楽会 公認 佐藤ひとしへ

- 自分の最後は自分で決めたい
- 制度を使いたくない人は使わなければよい
- 耐え難い痛みや辛い思いをしてまで延命したくない
- 家族などに世話や迷惑をかけたくない
- 人生の選択肢の一つとしてあると「お守り」のように安心

賛成の方は比例代表は安楽会とお書きください



安楽死 制度を考える会 公認 佐藤ひとし

七海ひろこは本気です! 憲法改正! 消費減税! 景気回復!

国防 国を愛し、中国の覇権主義への備えを

- 石油の8割が入ってくるシーレーンは台湾近海を通ります。軍事拡張する中国から台湾を守ることは、日本のエネルギー、生命を守ることに直結します。
- 日米同盟強化と共に「台湾との緊密関係」「日韓平和協定の早期締結」を進め、中国、北朝鮮包囲網をつくります。
- 東洋の覇主・リーダー国家として、「自由・民主・豊穡」、そして正義を世界に発信できる日本を招きます。

経済 消費減税で、一人ひとりに豊かな暮らしを

- 税収増で財政をつくるためにも、消費減税、規制緩和、未来投資で経済を成長させます。経済成長率増資3%(各自5%)を目指します。
- 買上げを決めるのは政府ではなく企業です。「小さな政府」で経済への過度な介入をなくします。
- トランプ大統領のように、所得税・法人税の減税により、手取り賃金アップ、中小企業の投資を活性化します。

雇用 努力が報われる! チャンスに満ちた社会を

- 今の年金は経済成長で守る。次世代の年金制度は、積立方式への移行を。
- 国内雇用と新産業を創出し、若者や女性、高齢者の就業機会を増やします。
- この国を後世まで「豊かでない改革」は見直し、自助努力により道を強く自由を拓けます。

UTR 日本税制改革協議会 会長 元 THE BLUE HEARTS ベース手 山田家(ろう者エッセイスト)初音 株式会社ウェディングボックス 代表取締役 松本 徳太郎様 公益財団法人 自由経済研究所 代表 吉田 寛彦様

七海ひろこプロフィール 1984年生まれ。自衛隊予備校 慶應義塾大学法学部卒 [就職先]NTTデータ、東 幸福実現 正統部長 貴族院議員 東京府 本府所属。国会の憲法改正委員会 会長(2下)のひとり! [ホームページ]https://nanami-hiroko.net/

幸福実現党は、おかげさまで立党10周年を迎えました。全国で35名超の公認地方議員を輩出してまいります。皆様一人ひとりの声をいいただき、消費税増税中止を求め、累計30万筆超の署名提出や、中国の人権弾圧への抗議、台湾との国交回復を求め、緊急書翰の提出、香港の自由を守るデモ活動など、志を崩すことなく真剣に活動してまいりました。今夏の参院選は、日本の未来をかけた戦いです。今の政治に物足りなさを感じていらっしゃる保守本流の皆様、まともな野党はいないのかと憂えている皆様、どうか、幸福実現党に、東京都では七海ひろこに、皆様の一票をお託しください。七海は実現します。何卒よろしくお願ひ申し上げます。

おかげさまで10周年 公認地方議員35名超輩出!

比例は 「幸福」へ!



幸福実現党公認 七海ひろこ

(この選挙公報は、公職選挙法(昭和25年法律第100号)第169条第2項の規定により、候補者から提出された原稿をそのまま製版の上掲載したものです。)

V 啓発・その他

参議院(東京都選出)議員選挙選挙公報

東京都選挙管理委員会

日本維新の会
Tokyo Innovation
東京から、あたらしくしよう

参院選
東京選挙区は

2枚目の投票用紙には
ぜひ「やながせ裕文」と
個人名をお書きください

おときた駿を
応援
してください！

子ども教育 教育無償化の実現
子育て支援への大胆な投資

行財政改革 議員報酬・定数3割カット
スリムで効率的な行政機構へ

年金 年金を含む時代遅れの
社会保障制度を抜本改革

憲法改正 教育無償化等に向けて、
憲法改正議論を強く促進

経済成長 大胆な規制緩和による
民間主導の経済成長

共生 LGBT・夫婦別姓・ひとり親・里親…
多様性あふれる社会を実現

消費税 消費税の増税は凍結
軽減税率の完全撤廃

先送り政治に立ち向かう

今の日本のあらゆる仕組みは、「穴の空いたバケツ」状態です。特に、年金を始めとする社会保障制度というバケツは、時代に対応できず穴だらけになっているにもかかわらず、見て見ぬふりをして水を注ぎ続けています。

私たちは先送りではなく、「バケツ」そのものを交換していきます。今の古い政治家にはできない、あたらしい政治を、東京から。



おときた駿
日本維新の会
音喜多

詳しくは「おときた駿」で検索
公式サイト: <https://otokitashun.com>
応募はこちら: <https://tokyo-ishin.jp/seninsen2019>

2児の父

1983年東京都北区生まれ。海城中・高校→早稲田大学政治経済学部を卒業後、モエヘネシー・ルイヴィトングループで7年間のビジネス経験を経て、都議会議員に(二期)。地域政党「あたらしい党」代表。ネットを中心に積極的な情報発信を行い、政治や都政に関するテレビ出演、著書も多数。35歳、2児の父。日本維新の会から公認を受け、国政に初挑戦。

**与党も野党も期待できない
だから**

参議院議員 東京都選挙区
みぞぐち晃一

プロフィール
1969年生まれ 写真事務所経営、産業能率大学(通信課程)卒業。
20代の徳島大学在学中に起業。
赤池しずみ政案 2006年帰国後、再起業。大田区在住

なぜ、オリーブの木なのか？
大企業や業界団体、大労組や公務員労組の支援を受けた政党では、本当に国民のためになる政策は出せない(例、原発ゼロ・官民格差是正)。また、格差解消の立場から、自民党以外の政党を支持したくても支持できる政党がないのが現実だからです。

オリーブの木が掲げる5つの共通政策

- 対米自立: 前天橋基地の切野古参院反対、地位協定の見直し、専守防衛等。
- ベーシックインカム: 政府が生活費を国民に配る。当額は所得増額が対象。
- 消費税減税: 消費税を5%へ減税。税の柱を法人税にもどす。
- 原発即時ゼロ
- 官民格差是正



**オリーブの木公認
みぞぐち晃一**

比例は「オリーブ」とお書きください

オリーブの木公式サイト
<https://oliveparty.jp/>

元参議院議員(24年)の
実績と経歴を生かして、
この立憲党を動かす。この
いま、政治は見ると耐え
ない。政治は分業化し、官
僚たちは各自の責任を
負ってほしいです。

私は、高齢者、若者、子育て
と、国会で議論を許さ
ない。田嶋世代、田嶋次
世、の一人としての明日の
安心のために頑張りたい。
新しい天竺草。まだまだ仕
事かかります。

人生百年の時代、氏名はより
ません。

どうも、新しい山を前に、こ
れを同じように、ご支持くださ
いますよう、よろしく
お願い致します。

野末陳平



無所属
野末陳平 80歳

投票日 7月21日(日)
投票時間 午前7時から午後8時まで

投票方法 「東京都選出議員選挙」と「比例代表選出議員選挙」があります。

- ◇東京都選出議員選挙 ⇨ 「候補者氏名」を記載
- ◇比例代表選出議員選挙 ⇨ 「候補者氏名」又は「政党等の名称」を記載

参議院(東京都選出)議員選挙選挙公報

東京都選挙管理委員会

伝えるだけでは足りない。いっしょに声を上げなくては。その思いでメディアを飛び出しました

総理官邸には政治の中核にいるという空気があった。国を動かしているという凄みがあった。けれども、そこには普通に暮らす人たちの存在が無かった。切れは血が出るような現実は無かった。

事実からでなく、政権の意向を気にする空気が充満していました。だから、今の政治にはあなたの顔が見えていない。日常生活にこそ、政治のリアリティがあるはずなのに、私は全く別の世界で記事を書いていた。だから、メディアを飛び出す決意をしました。

元朝日新聞政治部記者



立憲民主党公認
山岸 一生
いっせい 37歳

立憲民主党

山岸 一生 検索

推薦・枝野幸男 立憲民主党代表

【山岸 一生 プロフィール】
◆1981(昭和56)年8月28日生まれの37歳。◆筑波大学附属駒場中・高等学校、東京大学法学部卒。◆朝日新聞社へ入社し記者に。高知・京都と地方局を経て東京・政治部で菅直人総理、野党自民党の谷垣禎一総裁などの「番記者」を務める。沖繩・那覇での勤務を経て、2015年からは首相官邸や自民党本部取材し、18年からは野党担当。2019年5月、記者生活にピリオドを打ち朝日新聞社を退社。◆楽しみはサイクリングやサウナなど。◆家族は同い年の妻と7歳の母。

あなたとつくる 事実にもとづく政治、自由で安心できる社会

- 「選択的天婦別姓」を実現します。SNS上でのいじめやヘイトデマを防ぎ、安心して話すことができる言論空間を守ります。
- 誰もが幸せに働ける社会へ。介護士や保育士などの処遇を改善します。介護やダブルケアによる離職ひきこもりによる社会的孤立を防ぐ社会を作ります。
- 安心できる未来の東京へ。電力消費地の責任として、「原発に依存しない東京」を実現します。首都直下型地震へ国が率先して備えます。
- 経済を冷え込ませる消費税増税は凍結。
- 若い世代の賃金引上げ改革を行います。
- 都市農業や日本の農林水産業を本気で守り、食料の安全保障を進めます。
- 多様性を認め合う社会へ。
- 「選択的天婦別姓」を実現します。
- SNS上でのいじめやヘイトデマを防ぎ、安心して話すことができる言論空間を守ります。
- 誰もが幸せに働ける社会へ。
- 介護士や保育士などの処遇を改善します。
- 介護やダブルケアによる離職ひきこもりによる社会的孤立を防ぐ社会を作ります。
- 安心できる未来の東京へ。
- 電力消費地の責任として、「原発に依存しない東京」を実現します。
- 首都直下型地震へ国が率先して備えます。
- 経済を冷え込ませる消費税増税は凍結。
- 若い世代の賃金引上げ改革を行います。
- 都市農業や日本の農林水産業を本気で守り、食料の安全保障を進めます。
- 多様性を認め合う社会へ。

れいわの **野原ヨシマサ**

れいわしんせんぐみ

新選組

沖縄創価 学会壮年部

辺野古新基地反対

消費税廃止

野原ヨシマサ

〒190-0004 東京都新原区西台 2-1-15 八木グランエクリュ西台 1F~3F
TEL:03(6384)1974 FAX:03(6384)1975
MAIL:yagaki@rewa-shinsengumi.com
https://www.rewa-shinsengumi.com

プロフィール

身を切る改革
国会議員歳費の
10%削減に挑戦!

生活者の声
日本の政治の真ん中に

山 口 なつお

東京の未来を開く

平和外交の先頭に

市民の暮らしを守り抜く

山口なつお 検索 https://www.n-yamaguchi.gr.jp

公明党

投票日 7月21日(日)
投票時間 午前7時から午後8時まで

投票方法 「東京都選出議員選挙」と「比例代表選出議員選挙」があります。
◇東京都選出議員選挙 ⇨ 「候補者氏名」を記載
◇比例代表選出議員選挙 ⇨ 「候補者氏名」又は「政党等の名称」を記載

(この選挙公報は、公職選挙法(昭和25年法律第100号)第169条第2項の規定により、候補者から提出された原稿をそのまま製版の上掲載したものです。)

参議院(東京都選出)議員選挙選挙公報

東京都選挙管理委員会



日本無党派
おおつかきくお
大塚紀久雄

こんにちは、 有権者のみなさん

参議院選挙には、出馬しないと云ってしましたが、土曜日に電話で、会いたいという方があられ、日曜12時に会う約束をしました。わたくしとの会話に付き合ってもらい、夕方軽い食事を挟み6時まで、お話し弾みまして、彼85歳に乗せられて出ることになってしまいました。私、夢あります！「9条と仏教」で、世界の争いを、どうにか出来ないかと云う想いが有ります！ほかの宗教は、なぜか争いを助長する様に思えてならないです。「共に生きる」が仏教の主題でこれは、この世にある、有りともあらゆるものをふくめて全て、生きていくという考え方が在ります。森羅万象、今、世界の国々は、自国の事で、手一杯と想ってらっしゃる国が多いように思えてなりません。翻れば今生きて存在していることに感謝の気持ちを持たなければ、争いごと減るのでは無いかと？即ち、「人を、殺して迄も生きたいですか？」と云う事なのです。日本国に於いては、まだ自衛隊さんは、軍隊には、成って居りません。しかし、戦後70数年を経て、今や世界で5本の指に入る軍事力を持つ国にまでになりました。この事、深く考えて欲しいのです。なぜ9条は、放ぼって置かれたのでしょうか？これ程生きると云う事に真面目に取り組んで居る憲法は、無いとわたくしは、想っています。出来れば、出て来れば、いけないという考えにはわたくしは、同調出来ません！この事に、於いて、わたくしは、選挙で投票に依り、有権者の皆さんに、聞かされたと思います。他にも、問題は、数多くありますが、これからの日本は、この事を主題にして、世界に訴えて行かなくてはならないのでは無いでしょうか、「キック」(張り)でしょうか、何が、世界に対して最も貢献できる事に成るのではないのでしょうか？お互いに、生きていく限り目標として、この事持って戴けたらと、お年寄りから若い方々まで、この想い、共有して頂ければと思います。宜しくお願致します。



関口 弘

速やかに3つの課題を実現

環境
自立と存続の為にGDP至上主義から環境と地域自然に根ざした文化の尊重へ！

○廃プラ海外輸出ゼロへ
○プラ捨て禁止条例
○更なる河川の水質浄化策
○河川と海洋漂流ゴミ除去
○CO2削減策の原発で、津波、大型台風高潮対策の冷却電源中核の高所設置

災害
大自燃災害には憲法レベルでの備えを！私権を一時的に制限出来る非常事態法は急務

憲法
立憲主義とは、誤解や違法状態の条文を正すこと。時代に必要法律を先送りするのはいけん(違憲)

○憲法9条2項1誤解を生む条文
○89条1私学助成金を違憲状態
○地方自治の理念を軽視
○外国人の土地取得及び社会保障
○憲法制定時は全く想定にない。



無所属
にしんていきち
西野 貞吉

令和初の参議院選挙に立候補いたしました西野貞吉です。いま日本の片隅で、さらに東京の片隅で、一人の老人の言葉に耳を傾けていただきたく立候補いたしました。消費税は廃止して大丈夫です。日本の国家権力を構成し、本当の財政状態を明らかにし税務署と年金機構の統合

無駄な天下り団体の廃絶
多すぎる国会議員定数を削減
1丁化による国家公務員の削減
これらを行えば、消費税は廃止して大丈夫です。そして消費税廃止は最高の景気浮揚策ともなります。

令和の改新
日本国債対照表の作成・公表
税務署と年金機構を統合
公共放送の健全化
景気の浮揚…庶民への増税なき経済対策
消費税の廃止
消費された年金の返却
自動車税の支払いは町のデライラ整備工場(民間委託)交通網の健全化
首都圏環状道路の完成
東北新幹線の新庄・大曲間の開通
青森・秋田間の高速道路開通
道路会社の健全化(高送料金の%)

国会正常化策…選挙制度改革
国会議員の削減
立候補者への一般教養試験、性格診断心理テストの義務化(参議院の選挙管理委員会ホームページでの公表)
3親等内親族の国会議員と同一選挙区からの立候補禁止

投票する事に意味があります。
投票する事には意味があります。
投票所へ行きましょう。

新しい日本を国民とつくる政策グループ
時代に即した重点課題
○高合者専用運転車をつくる (MAX50km 2ベタル)
○低所得高合者の就労で税優遇
○少子化対策-世帯300万円以下所得で子1人につき50万円/年支給
○若者の活躍支援 (海外渡航、研究、留学)
○犯罪への厳罰化、家庭の再評価
○公務員以外在野一般から政治家を登用
○北方防衛、実態、竹島問題は相方共有で平和条約を早期締結、沖縄辺野古埋立て再検討
○選挙の慣習を見直す (政教助成金全廃)

プロフィール
秋田県・山内中卒
元陸上自衛隊・隊員
元タクシー運転手
現年金生活者

投票日 7月21日(日) 投票時間 午前7時から午後8時まで

投票方法 「東京都選出議員選挙」と「比例代表選出議員選挙」があります。

- ◇東京都選出議員選挙 ⇨ 「候補者氏名」を記載
- ◇比例代表選出議員選挙 ⇨ 「候補者氏名」又は「政党等の名称」を記載

(この選挙公報は、公職選挙法(昭和25年法律第100号)第169条第2項の規定により、候補者から提出された原稿をそのまま製版の上掲載したものです。)

(2) 比例代表選出

(1) 令和元年7月21日執行

参議院(比例代表選出)議員選挙選挙公報

東京都選挙管理委員会

支えあう社会のために



【党首】又市 征治

比例区は **社民党**
<http://www.sdp.or.jp/>

- 安心の社会保障へ立てなおし
 - 人間らしい働き方の実現
 - 子ども・子育て支援の拡充
 - 消費税10%中止へ
 - 地域と農林水産業の再生
 - 脱原発の実現、被災地の復興
 - 辺野古新基地建設に反対
 - 行政の「私物化」を許さない
- 安倍政権は、民主主義の根幹を揺るがし、違憲立法を強行し、平和憲法の改憲に向けた暴走を続けています。こんな政治は、もう終わらせましょう。
社民党は、国民のいのちと暮らしを守り、誰もが安心して生きられる「支えあう社会」をめざします。

社民党

憲法を活かす政治 比例代表候補者



よし た だ も と
吉田 ただとも

社民党前党首、元参議院議員、
大分県ウエイドリファイング協会会長
【私のこだわり】
雇用労働、農林水産振興
子育て・教育、地方自治、交通



なか むら
仲村 みお

前沖縄県議、沖縄平和運動センター副議長
自治体議員立憲ネットワーク共同代表
【私のこだわり】
地方自治、沖縄振興、子どもの貧困
子育て・教育、医療・福祉、基地問題



おお つばき
大橋 ゆうこ

労働組合役員、労働相談員
【私のこだわり】
くじけの恐怖におびえず働き続けられる社会を
増税より賃上げを！
脱原発 共生社会の実現

維新はやる。 次の時代を創る。

この国の社会保障制度、とくに年金制度改革は待ったなしの状況にあります。維新は必要な社会保障制度の議論を真摯に行います。既存の与野党にできない具体的な施策の提案を続けます。

- 徹底した **規制改革で経済成長** を実現
- 支払った分だけ **年金制度改革** きちんと受け取ることで
- 機会平等社会を実現するための **教育完全無償化**



代表 松井 一郎

比例代表候補者

 むろい 邦彦 日本維新の会参議院幹事長 元国土交通大臣政務官 子や孫たちに 夢をつなぐ国づくり	 藤巻 健史 一橋大学卒業/元モリバ銀行 日本代表・東京支店長 今こそ財政金融の 専門家を！	 山口 祐樹 理学療法士/介護支援専門員 元衆議院議員 いのち輝く未来へ	 鈴木 宗男 元衆議院議員/元国務大臣 北海道・沖縄開発庁長官 政治に喝！ 北方領土問題解決	 梅村 さとし 44歳/大阪大学医学部卒業 内科医師 日本を元気に！ 医療・介護制度の改革を！	 しばた 巧 早稲田大学大学院政治学専攻博士 前期課程修了/参議院議員(1期) もって教育無償化を 進めたい！	 空本 せいぎ 東京大学大学院修士(工学博士) 衆議院議員(1期) 政治家として、 技術者として、誠実な実績
 あらき 大樹 昭和46年生/慶応義塾大学卒 公益財団法人理事長 あらかみ雨風 よらば大樹	 いわぶち 美智子 東洋大学法学部助教授 宣城調理師生活部次長等を歴任 私たちは幸せに なるために生きている	 奥田 まり 36歳/家族 夫・一男四女、養母 愛知県出身/名古屋市在住 河村市長の改革推進！ 減税日本とのW公認	 くしだ 久子 元アナウンサー/横浜関大卒業 横浜市議(2期)/愛知出身 共同親権の実現 動物殺処分ゼロ	 くわはら くみこ 主婦(33歳)/元議員秘書 維新政治塾第1期生 女性目線、主婦目線、 維新から。	 森口 あゆみ 三重県伊賀市生 芸能事務所代表 嘘ばかりの政治は 許さない！	 やながせ 裕文 早稲田大学卒/東京都議会議員(3期) 東京で維新を、プレゼン7年間 子どもたちの未来へ！

比例代表は「維新」または、「候補者名」をお書きください。 **日本維新の会**
日本維新の会(略称/維新)

投票日 7月21日(日)
投票時間 午前7時から午後8時まで

投票方法 「東京都選出議員選挙」と「比例代表選出議員選挙」があります。

- ◇ 東京都選出議員選挙 ⇨ 「候補者氏名」を記載
- ◇ 比例代表選出議員選挙 ⇨ 「候補者氏名」又は「政党等の名称」を記載

(この選挙公報は、公職選挙法(昭和25年法律第100号)第169条第2項の規定により、名簿届出政党等から提出された原稿をそのまま製版の上掲載したものです。)

参議院(比例代表選出)議員選挙選挙公報

東京都選挙管理委員会



比例代表は
日本共産党
と
お書き
ください

日本共産党
略称/共産党



V 啓発・その他

希望と安心の日本を

国民の願いを実現する日本共産党の現実的な公約です。「財界中心」「アメリカいいなり」という自民党政治のゆがみをただし、「市民と野党」の共闘をすすめ、新しい政治の扉を開きます。

政府が年金7兆円削減 (2040年時点)

2019年 月6.5万円 → 2040年 月4.5万円

「減らない年金」を

貧しい年金を安心の年金にすることこそ政治の役割です。
—年金を減らし続ける仕組み(マクロ経済スライド)をなくし「減らない年金」にします。
①年取1000万円以上の人の保険料を見直す
②約200兆円の年金積立金を活用する
③賃上げ・正社員化をすすめ保険料収入・加入者を増やす
—3つの改革で、財源にあてます。

月6.5万円以下の年金生活者すべてに
月5千円を上乗せします

消費税10%中止

くらしに希望を

8時間働けば ふつうに暮らせる社会を

- 中小企業の賃上げ支援の予算を1000倍にし、最低賃金をいまずく全国どこでも時給1000円に。1500円をめざす。
- 残業代ゼロ制度の廃止。残業上限は月45時間に。

くらしを 支える社会保障を

- 公費1兆円投入で国保料(税)の大幅引き下げ。
- 子ども医療費無料化を国の制度に。
- 低所得者の介護保険料を2/3の水準に。

お金の心配なく学び、 子育てができる社会を

- 大学・専門学校の授業料をまず半額に、段階的に無償化へ。
- 70万人に給付制奨学金(月3万円)。
- 小中の学校給食費・保育の無償化。

約7.5兆円
必要な財源は
こうしてつくる

法人税の大企業への優遇税制を改める 約4.0兆円
富裕層優遇の証券税制などを改める 約3.1兆円
米軍への思いやり予算などをやめる 約0.4兆円

詳しくはWEBへ!
<https://www.jcp.or.jp/>

憲法

安倍9条改憲をストップ。安保法制は廃止する。
F35戦闘機の「購買い、やめ、イージス・アショアの配備撤回。

原発

原発ゼロの日本へ、再生可能エネルギーへの大転換をはかる。原発事故被災者への完全補償、徹底した除染を国と東電の責任で。

安保基地

辺野古新基地建設中止、普天間基地の無条件撤去で対米交渉を。日米地位協定の抜本改正。
日米安保条約をなくし、対等・平等の友好条約を結ぶ。

FTA農業

日米FTA交渉はただちに中止。TPP協定から離脱し、食料主権・経済主権を尊重した貿易協定を。

平和核兵器

核兵器禁止条約にサインする政府をつくる。
紛争を話し合いで解決する「北東アジア平和協力構想」を推進。
全千島返還を正面から求める立場で領土交渉を。

防災

被災者生活再建支援金を500万円に増額、半壊も支援の対象に。
カジノ誘致は中止する。

ジェンダー平等

国際水準のハラスメント禁止法を制定。選択的夫婦別姓を実現する。
性暴力やDVを許さず、同性婚を認める民法改正などLGBT/SOGI(性的指向・性自認)に関する差別のない社会を。

比例代表名簿登載者(第1次)



党農林・漁民局長
紙 智子 現
64歳。参院議員3期。
活動地域 北海道、東北



前衆院議員
梅村 さえこ 新
55歳。元消費税率をなくす全国の会事務局長。
活動地域 埼玉、茨城、栃木、群馬



党書記局長
小池 晃 現
59歳。参院議員3期。全国革新懇代表世話人、医師。
活動地域 東京



党中央委員
しいば かずゆき 新
42歳。
活動地域 神奈川、千葉、山梨



党参院幹事長・国対委員長
井上 さとし 現
61歳。参院議員3期。
活動地域 東海、北陸信越、京都



党副委員長
山下 よしき 現
59歳。参院議員3期。
活動地域 大阪、兵庫、滋賀、奈良、和歌山



弁護士
仁比 そうへい 現
55歳。参院議員2期。党参院国対副委員長。
活動地域 中国、四国、九州・沖縄

参议院(比例代表選出)議員選挙選挙公報

東京都選挙管理委員会

ボトムアップ経済ビジョン

暮らしから始まる経済成長へ

国民一人ひとりの暮らしを豊かにし、教育や福祉への投資によって次世代の可能性を切り拓く「ボトムアップ経済」へ。それが立憲民主党の答えです。

- 1 老後の安心を高めることから始めます
- 2 家計所得を引き上げることから始めます
- 3 子育て・教育に投資することから始めます

消費税10%への引き上げを凍結します。

立憲民主党 代表 枝野幸男



立憲民主党比例代表名簿登載者(アイウエオ順)

 石川 大我 前豊島区議会議員 新-45 日本にも同性婚を。	 市井 紗耶香 タレント 新-35 4児のお母さん。子育て世代の声を聞かへ。	 今泉 まお 元科学館職員 新-40 科学と暮らし、子どもと未来。	 奥村 まさよし 保育士・元家計士 新-41 「バのび」さん 保育士さんありがとうを聞かへ。	 小沢 まさひと 日本郵政グループ 新-53 労働組合・全国銀行協会 役員 「ほ」あなたと創る協働＆共生の社会	 おしどり マコ 芸人・記者 新-44 脱線ばく、脱線96。腐敗を私たちに。私たちに決めさせろ。	 おまた へいいち 元NHK記者 新-67 高齢者が安心の社会。報道の自由。反差別。	 川田 龍平 参議院 厚生労働委員会委員 現-43 いのちを守る国へ
 岸 まきこ 自治労役員 新-43 未来に希望もてる社会を創りましょう!	 斉藤 りえ 前東京都北区区議会議員 新-35 すべての人にやさしい国に	 佐藤 かおり 女性と人権全国ネットワーク共同代表 新-51 DV・セクハラ・性暴力被害の根絶を!	 しおみ 俊次 前奈良県医師会 会長 新-70 医師45年の経験を政治に生かします。	 白沢 みき 元東京MXテレビキャスター 新-52 堂々、ひとり家族。ひとりでも暮らしやすく	 須藤 元気 元格闘家 新-41 WE ARE ALL ONE	 中村 ゆきこ 会社経営 (OPTIMA株式会社代表取締役) 新-54 成長より「進化」する日本へ	 深貝 とおる 元日本行政書士会 連合会副会長 新-65 人に寄り添う優しい行政
 ふじた 幸久 元財務副大臣 現-69 人を幸せにする政治泣き顔から、笑顔に。	 まの さとし 全国悪質運転ZEROの会代表 新-58 被害者にも加害者にもならない社会を作る!	 みずお かず 元総理大臣 補佐官 新-63 教育 暮らし 平和 希望ある未来を子どもたちに	 もりや たかし 私鉄総連 交通対策局長 新-52 みんなで描く地域の未来 みんなの強いを国政へ	 吉川 さおり 元参議院経済産業委員会委員 現-42 愛わらぬ原点。立ち向かう志。	 若林 ともこ 元神奈川県議会議員 新-57 議員 生活は政治だ!		

比例代表は、「候補者名」または「立憲民主党」とお書きください。 略称=りっけん

立憲民主党

The Constitutional Democratic Party of Japan

NHKから国民を守る党

[略称] N国党



NHKをぶっ壊す!
NHKスクランブル放送の実現
NHK受信料を支払わない人を応援します

現行のNHK受信料制度では、視聴していないのに払われている人がいる一方、視聴しているのに払わない人がいて不公平な状態です。我々NHKから国民を守る党はこの問題を解決するため、NHKの放送を観るなら払う・払わないなら観られないスクランブル放送の導入を目標として活動しています。

参議院(全国)比例区候補
立花孝志
浜田聡
熊丸英治
岡本介伸



(この選挙公報は、公職選挙法(昭和25年法律第100号)第169条第2項の規定により、名簿届出政党等から提出された原稿をそのまま製版の上掲載したものです。)

参議院(比例代表選出)議員選挙選挙公報

東京都選挙管理委員会

家計第一

国民民主党

比例区は、「候補者名」または「国民民主党」とお書きください。略称:民主党

- 児童手当増額!
子ども3人の家庭なら約1,000万円。
- 暮らせる年金を。
低所得者には最低年60,000円上乗せ。
- あなたの家賃を補助。
年収500万円以下世帯には月10,000円。



国民民主党 代表
玉木雄一郎

国民民主党 参院選比例名簿登載者 (アイウエオ順)

 いしがみ としお 参議院議員 現職 全力で働く、全力で届ける。全力で読む。	 いそざき 哲史 参議院議員 現職 仲間の思い、かたちにしたい。	 おshima くすお 参議院議員 現職 平和憲法と精神を守ります	 おやまだ つね子 行政書士・タレント 新人 家計第一で政治を変え!	 さくurai りょうすけ 前横浜市長議員 新人 ヨコハマ発!働き方改革で男性の家庭進出を。
 すずき けんじ 政党员 新人 人への投資で将来の人材を育成	 たなか ひさや JAM 副会長 新人 働くみんなの力になりたい。	 たなか まみ UAセンター職員 新人 働く仲間の笑顔のために	 なかざわ けん 参議院議員 政策担当秘書 新人 現場第一主義	 はまの よしふみ 参議院議員 現職 まっすぐに力強く!働く仲間のために!
 ひめい ゆみこ 司法書士・行政書士 元職 頑張る女性が幸せになる社会へ!	 ふじかわ たけと 政党员 新人 家計と地域に未来のタネをまく	 おの のりよ 元参議院議員 元職 世直しおばあ、子育て世代全力応援	 やまし た よこ 元東京都議会議員 新人 環境・農業、花と緑のトッププランナー	

れいわ
新選組

れいわしんせんぐみ

山本太郎

やまもと たろう

全国比例区は 候補者個人名 または れいわ と書いてください

- れいわ新選組【候補者リスト】
- 特定枠① ふなごやすひこ (全身麻痺ギタリスト・難病ALS患者)
- 特定枠② 木村英子 (全国公的介護保障要求者組合書記長)
- 大西つねき (元 J.P.モルガン銀行資金部為替ディーラー)
- 辻村ちひろ (環境保護NGO職員)
- はすいけ透 (元 北朝鮮による拉致被害者家族連絡会事務局長)
- 三井よしふみ (元 銀行員・元セブンイレブン・オーナー)
- やすとみ歩 (東京大学東洋文化研究所教授)
- 山本太郎 (参議院議員・俳優)
- 渡辺てる子 (元派遣労働者・シングルマザー)

- れいわ緊急八策
- ① 消費税は廃止 物価が下がり、実質賃金は上昇、景気回復へ。6年後には、1人あたり賃金が44万円アップ。財源は、租税特別措置(80以上の大企業優遇税制)の廃止と法人税の累進化でつりがきます。
 - ② 全国一律!最低賃金1500円「政府が補償」 消費税廃止と法人税の累進化(中小零細事業者の大減税)それでも赤字の事業主は政府が補償。地方活性、景気回復、東京一極集中是正の切り札。同時に、最低賃金法に則り生活保護基準も引き上げ、年収200万円以下世帯をゼロに。
 - ③ 奨学金徳政令 ④ 公務員増 原簿作業員、介護・保育士など希望者全員の公務員化。国がケガれ分野がこれからの成長分野。1万人あたりの公務員数をみると、日本は英国の約3分の1、米国の約2分の1です。公務員を増やす。安定雇用も経済政策です。
 - ⑤ 一次産業戸別所得補償 食糧安全保障は国を守る上で最重要事項。TPP、日米FTAなどC=C産業破壊の危機。あまりに低すぎる食料自給率を100%目指し大改革。農林水産産業に届けば安定した生活が送れるよう、政府が直接払って戸別に所得補償。
 - ⑥ 「トンデモ法」の見直し・廃止 TPP協定、PFI法、水道法、カジノ法、漁業法、入管法、種子法、特定秘密保護法、国家戦略特別区域法、所得税法等の一部を改正する法律。派遣法、安全保障関連法、刑罰法、テロ等準備罪など。
 - ⑦ 辺野古新基地建設中止 沖縄の民意は明確。
 - ⑧ 原発即時禁止・被曝させない 東電原発事故による被災者・被害者の支援の継続、拡充を。

事務所 〒160-0004 東京都新宿区四谷 2-11-15 JLBグランエクリュ四谷 1F~3F
TEL:03(6384)1974 FAX:03(6384)1975 MAIL:hagaki@reiwai-shinsengumi.com
<https://www.reiwa-shinsengumi.com> れいわ新選組 検索



(この選挙公報は、公職選挙法(昭和25年法律第100号)第169条第2項の規定により、名簿届出政党等から提出された原稿をそのまま製版の上掲載したものです。)

V 啓発・その他

(5) 令和元年7月21日執行

参議院(比例代表選出)議員選挙選挙公報

東京都選挙管理委員会

小さな声を、聴く力。

子どもから「安心社会」をつくります 高齢者まで

日本は今、深刻な人口減少、少子高齢化に直面しています。この最重要課題を乗り越えるためには自民、公明両党による安定政権が不可欠です。公明党には、生活者の小さな声を聴き、地方と国のネットワークで確実に国政につなぐ力があります。この力を発揮し、子どもから高齢者まで安心の全世代型社会保障を確立してまいります。

政策

1. 全世代型社会保障へ

消費税率を10%に引き上げ、年金、医療、介護、子育てで支援に活用。

- ◇「子育て安心」社会に向け、「3つの教育無償化」を実現へ
- ◇低年金者を対象に年最大6万円を上乗せし、介護保険料を軽減
- ◇消費税率引き上げに備え、軽減税率、プレミアム付き商品券など実施へ

2. 力強い日本経済へ

国民が「実感できる」景気回復を実現します。

- ◇最低賃金1000円以上への着実な引き上げやその影響を受ける中小企業への支援を強化。
- ◇1時間単位で取得できる年次有給休暇制度を導入します。

3. 希望ある“幸齢社会”へ

新たなモビリティ(移動)サービス社会へ

- ◇交通機関の運賃割引やデマンド型(予約制)バスの普及など、地域における暮らしの足の確保。
- ◇認知症の予防・介護方法の研究とともに、根本治療薬の開発費を拡大します。

身を切る改革 10%削減に挑戦! 国会議員歳費の10%削減に挑戦!

政治の安定には、国民の納得と信頼を得ることが不可欠です。消費税率10%への引き上げに向けた今こそ、国会議員自らが、痛みを伴う「身を切る改革」を断行し、その覚悟を示すべきです。公明党は国会議員歳費の10%削減を実現します。



公明党

比例区の投票用紙には、公明党の候補者名または公明党と、お書き下さい。

略称は公明



わか まつ 若松 かねしげ 現

役職:元復興大臣、参院議員1期。
経歴:中央大学二部卒、公認会計士、
税理士、行政書士。
年齢:63歳

「現場第一」で復興・防災に全力



ひら き 平木 だいさく 現

役職:元経済産業大臣政務官、
参院議員1期。
経歴:東京大学法学部卒。
年齢:44歳

未来をひらく 確かな実力!



にい つま 新妻 ひでき 現

役職:元文部科学大臣政務官、
参院議員1期。
経歴:東京大学大学院修士課程修了。
年齢:48歳

「ものづくり」でこの国を元気に!



やま もと 山本 かなえ 現

役職:元厚生労働副大臣、
参院議員3期。
経歴:京都大学文学部卒。
年齢:48歳

「あなたの声を、かなえるチカラ。」



やま もと 山本 ひろし 現

役職:元財務大臣政務官、
参院議員2期。
経歴:慶應義塾大学法学部卒。
年齢:64歳
現場直結で障がい者支援と
地域復興



よし ひろ かわの 義博 現

役職:党食品ロス削減推進
プロジェクトチーム事務局長、
参院議員1期。
経歴:慶應義塾大学経済学部卒。
年齢:41歳
近い、速い、温かい。

公明党は、参院選比例区に上記の6人をはじめ17人を公認しています。(順不同)
※年齢は公認日現在

投票日 7月21日(日)

投票時間 午前7時から午後8時まで

仕事やレジャーなどで投票日に行けない方は、期日前投票ができます。

- ・期日前投票期間 7月5日(金)～7月20日(土) 午前8時30分から午後8時まで
- ・期日前投票所 お住まいの区・市役所、町・村役場やその出張所など
(期日前投票所によって、投票できる期間等が異なる場合がありますので、
区市町村の選挙管理委員会におたずねください。)

(この選挙公報は、公職選挙法(昭和25年法律第100号)第169条第2項の規定により、名簿届出政党等から提出された原稿をそのまま製版の上掲載したものです。)

参議院(比例代表選出)議員選挙選挙公報

東京都選挙管理委員会



日本の明日を切り拓く。

新しい時代が幕を開けました。
 急速に進む少子高齢化、激動する国際情勢。こうした課題に立ち向かい、
 新しい時代の日本を創るのは、他の誰でもありません。私たち自身です。
 強い経済、地方創生、災害に強い国創り、全ての世代が安心できる
 社会保障への改革、そして、国益を確保する外交。
 国民の皆様とともに、新しい令和の時代を切り拓く覚悟です。

自由民主党代表
安倍晋三

政治は国民のもの



自由民主党公認 比例代表候補者 (五十音順)

赤池 まさあき <small>あかいけ まさあき / 元文科部大臣政務官</small> <small>「日々勉強、結果に責任!」 「国づくり、地域づくりは、人づくりから」をモットーに、国家国民のため全身全霊で取り組みます。</small>		ありむら 治子 <small>ありむら はるこ / 初代女性活躍担当大臣</small> <small>国家国民に仕える責任と誇りを胸に、命の重み・家族や地域の絆・日本の尊厳を守ります。日本の未来を守るためお力を御覧ください!</small>		石田 まさひろ <small>いしだ まさひろ / 参議院厚生労働委員長</small> <small>命に寄り添い、暮らしを支える。誰もが自分らしく、幸福を実感できる社会づくりを実現するため、力を尽くして参ります。</small>		
糸川 まさあき <small>いとかわ まさあき / 公益財団法人日本空手道連盟理事</small> <small>武道の基礎である「礼と節」を通じ挨拶のできる子どもたちを増やし、生涯スポーツとして健康寿命を伸ばす取り組みをします。</small>		井上 よしゆき <small>いのうえ よしゆき / 元参議院議員</small> <small>観光立国の実現とともに、鉄道・港湾・運輸・観光が少子高齢化や人手不足等を克服するよう、一層の発展に取り組んで参ります。</small>		えとう せいいち <small>えとう せいいち / 内閣総理大臣補佐官</small> <small>私はすべての国民に寄り添い、お年寄りはもちろん、子どもたち、孫たちの未来のために生涯を捧げる覚悟です。</small>		
小川 しんじ <small>おがわ しんじ / 一般社団法人日本衛生検査所協会 理事</small> <small>未病分野への臨床検査の安全性と信頼性、利便性の向上を確立し、ICTの活用による医療情報提供制度を構築します。</small>		おだち 源幸 <small>おだち もとゆき / 比例区支部長</small> <small>2期12年間の実績を活かし ①身を切る改革と行政の無駄を削減します ②教育の無償化を実現します ③強靱な日本を築きます</small>		かくた 充由 <small>かくた みつよし / 全国老人福祉施設協議会理事</small> <small>約束します。福祉・介護の充実! 20年の実績と現場の声で、超高齢社会・人口減少社会の中で、誰もが安心出来る社会を実現します。</small>		
北村 経夫 <small>きたむら つねお / 元経済産業大臣政務官</small> <small>私達は母から産まれました。母なる女性を大切にしない国に未来はありません。要する母国を守り、未来を育てるのが私の使命です。</small>		木村 よしお <small>きむら よしお / 元厚生労働部大臣</small> <small>少子高齢化社会を迎えるなか、誰もが、いつでも、何度でも再チャレンジ可能な生きづらさのない日本にするため尽力して参ります。</small>		くま田 あつし <small>くまだ あつし / 元参議院議員</small> <small>たすけあう社会を実現し生活の基盤を守り! ●子育て・教育環境の充実 ●外国人人材の受入れ ●核融合を実現し自主エネルギーを確保</small>		
佐藤 のぶあき <small>さとう のぶあき / 国土強靱化推進本部筆頭副部長</small> <small>国土・ふる里を強くしなやかに! 防災・減災・老朽化政策の推進! 新3K(給料・休日・希望)の魅力ある職場づくり!</small>		佐藤 まさひさ <small>さとう まさひさ / 外務副大臣</small> <small>「日本を強く、現場に誇りを!」 「一途に国防、プリーズに外交」をモットーに、未来への責任を果たして参ります。</small>		山東 昭子 <small>さんとう ありこ / 自由民主党食育調査会長</small> <small>人生100年時代に向け、健康対策を中心に環境・教育・観光・外交等に全力で取り組み元氣な誇れる日本国をつくります。</small>		
田中 まさし <small>たなか まさし / 日本理学療法士協会 理事</small> <small>リハビリテーションで創る健康社会 年齢や性別、障害の有無にかかわらず、誰もが健康で働き、暮らせる社会を創る。</small>		つげ 芳文 <small>つげ よしふみ / 自由民主党総務部会長代理</small> <small>地域に全力、地域を元気に!・人生100年時代に挑戦する郵便局!・人の心に寄り添う政治活動!・人に優しい「道もり」ある地域社会!</small>		中田 宏 <small>なかだ ひろし / 元横浜市長</small> <small>成功と挫折の経験を活かす! 国会でもテレビでも、常に直切りのいい発言。横浜市長と衆議院議員の実績が日本に役立つ。</small>		
橋本 聖子 <small>はしもと せいこ / 参議院自由民主党議員会長</small> <small>全世界に公平で、持続可能な社会保障の構築を目指します。健康寿命を延ばすために、生涯スポーツを楽しむ環境を整備します。</small>		羽生田 たかし <small>はにゅうだ たかし / 元日本医師会副会長</small> <small>すべての人にやさしい医療・介護を! 保険証! 枚あれば、いつでも、どこでも受診できる日本の医療制度を守り育て参ります。</small>		ひが なつみ <small>ひが なつみ / 歯科医師</small> <small>みんなの笑顔のために! 健康を守り、国民皆保険を維持し、歯科医院で定期的に検診を受けられる「国民皆健診制度」を創設します。</small>		
本田 あきこ <small>ほんだ あきこ / 薬剤師</small> <small>人生100年時代、全ての世代に安全で優しい社会を届けたい。次世代につなぐ国創りと国民皆保険制度の堅持のために行動します。</small>		丸山 和也 <small>まるやま かずや / 弁護士</small> <small>気概ある日本、日本人をつくるための教育の充実! 国民の権利を守る司法の拡充! 国際社会で日本の権利を堂々と主張!</small>		水口 なおと <small>みずぐち なおと / 全国小売酒販政治連盟 理事</small> <small>地域を支える中小零細、家族経営者のために全力投球! すべての子供の安心・安全、家計負担大幅減で子育ての不安を解消します!</small>		
宮崎 まさお <small>みやざき まさお / 全国土地改良政治連盟顧問</small> <small>たくましく美しい農山漁村は、世界に誇れる日本の未来への礎です。しっかりと次の世代に引き継げるよう、全力を尽くす覚悟です。</small>		宮本 しゅうじ <small>みやもと しゅうじ / 参議院議員</small> <small>地域を元気に! かけがえのない地域のために、その中心で活躍する中小・小規模事業者のために、全力で取り組みます!!</small>		森本 勝也 <small>もりもと かつや / 日本青年会議所元副会長</small> <small>「強い日本。」中小企業を支援する経済政策、武道を用いた教育政策、ソフト・ハード両面の強靱化による防災政策で未来を拓く!</small>		
山田 太郎 <small>やまだ たろう / 元参議院議員</small> <small>マンガやアニメ・ゲームなどの表現の自由を素晴らしい日本の文化として守っていきます。これまでの実績には自信があります。</small>		山田 としお <small>やまだ としお / 参議院農林水産委員会委員(元委員長)</small> <small>食と地域と農林水産業を大切にすると政策実現に向け、食料の安定供給、所得向上と後継者の育成、協同組合の健全化を挙げます。</small>		山本 左近 <small>やまもと さこん / 元F1ドライバー</small> <small>山本左近は、質の高い医療と介護の提供・介護人材の待遇改善・新しいモビリティ社会の実現・交通事故で溝敷せ口を目指します。</small>		
和田 まさむね <small>わだ まさむね / 自民党広報本部長</small> <small>豊かで平和な日本を守り抜く。国を守り、子供を守る。子育て世代の負担軽減と支援強化で消費を活性化。所得の向上を実現します。</small>		特定枠候補者	三木 とおる <small>みき とおる / 参議院議員</small> <small>地方では今も若者の流出が続き、存続が危ぶまれる自治体が増えている。地方を守り地域の生活を守るため全力を尽くします。</small>		三浦 靖 <small>みづら やすし / 元参議院議員</small> <small>地方議会出身として、少子高齢化、人口減少が進む地域の実情を、国政にしっかりと訴え、反映していく責務を果たしていきます。</small>	

比例代表は **自民党の比例候補者名** または **自民党** とお書きください。

(この選挙公報は、公職選挙法(昭和25年法律第100号)第169条第2項の規定により、名簿届出政党等から提出された原稿をそのまま製版の上掲載したものです。)

参議院(比例代表選出)議員選挙選挙公報

東京都選挙管理委員会

労働の解放をめざす労働者党

比例区は働く者の一票一票をそして労働者党へ!

【特定候補者】中野重光 労働者解放を目的とした労働者党として誕生。労働者解放を目的とした労働者党として誕生。労働者解放を目的とした労働者党として誕生。

【46ひろよし】学生運動に参画し、労働者解放を目的とした労働者党として誕生。労働者解放を目的とした労働者党として誕生。

【南地重光】大学時代、労働者解放を目的とした労働者党として誕生。労働者解放を目的とした労働者党として誕生。

【吉村ふみお】労働者解放を目的とした労働者党として誕生。労働者解放を目的とした労働者党として誕生。

【労働の解放をめざす労働者党】労働者解放を目的とした労働者党として誕生。労働者解放を目的とした労働者党として誕生。

安楽死 ひとつの選択肢 制度に反対ですか?

Consideration the Euthanasia System 安楽死制度を考える会 (略称:安楽会)

●自分の最後は自分で決めたい ●制度を使いたくない人は使わなければよい ●耐え難い痛みや辛い思いをしてまで延命したくない ●家族などに世話や迷惑をかけたくない ●人生の選択肢の一つとしてあると「お守り」のように安心

賛成の方は 比例代表は **安楽会** (略称) とお書きください

オリーブの木 野党も期待できない 政連合「オリーブの木」

なぜ、オリーブの木なのか? 大企業や業界団体、大労組や公務員労組の支援を受けた政党では、本当に国民のための政策は出せない(例、原発ゼロ・官民格差是正)。また、格差解消の立場から、自民党以外の政党を支持したくても支持できる政党がないのが現実だからです。

5月20日、「自由国民党」、「新党憲法9条」、「今治加計獣医学部問題を考える会」、「平和の党」(代表 西尾憲一千葉県議会議員)の4団体で、政連合「オリーブの木」を結成。

①対米自立 (地位協定の見直し、専守防衛等) ②ベーシックインカム導入 (政府が生活費を国民に配る) ③消費税5%へ ④官民格差(1.6倍)是正 ⑤原発即時ゼロ

選挙はカンパとボランティアで 比例代表は「オリーブの木」(略称オリーブ)または候補者名をお書きください。

黒川あつこ 代表 今治加計獣医学部問題を考える会
天木 直人 総務会長 元駐レban 日本駐特命 全権大使
小川まなぶ 幹事長代理 平和の党 副代表
若林 アキ 党女性局長 ジャーナリスト

景気対策 消費税5%への減税で景気アップ
地方活性化 減税と規制緩和で地元へ企業を呼び戻そう
財政再建 経済成長による健全財政を
社会保障 「自助と支え合い」で安心の社会保障を
外交・防衛 国防で、愛と自由を守れる国に

党首 積りようこ 党女性局長を経て現職。2016年、国連女子差別撤廃委員会でスピーチを行う。夕刊紙連載ほか、著書に「繁栄の国づくり」など。

幹事長 松島ひろのり 三菱商事(株)勤務時代に30か国を訪問、駐在員としてナイジェリアに3年半勤務。現在、党幹事長 兼 選対委員長。

外務局長 及川幸久 ユーチューバー「及川幸久」潜在意識チャンネル、作家、国際政治コンテナー、幸福実現党外務局長。

比例は **幸福** または 候補者名をお書きください。 **幸福実現党** 幸福実現党

(この選挙公報は、公職選挙法(昭和25年法律第100号)第169条第2項の規定により、名簿届出政党等から提出された原稿をそのまま製版の上掲載したものです。)

投票日 7月21日(日)

投票時間 午前7時から午後8時まで

投票方法 「東京都選出議員選挙」と「比例代表選出議員選挙」があります。

◇東京都選出議員選挙 ⇨ 「候補者氏名」を記載

◇比例代表選出議員選挙 ⇨ 「候補者氏名」又は「政党等の名称」を記載

仕事やレジャーなどで投票日に行けない方は、期日前投票ができます。

- ・期日前投票期間 7月5日(金)～7月20日(土) 午前8時30分から午後8時まで
- ・期日前投票所 お住まいの区・市役所、町・村役場やその出張所など
(期日前投票所によって、投票できる期間等が異なる場合がありますので、
区市町村の選挙管理委員会におたずねください。)

豊島区選挙管理委員会委員及び事務局職員名簿

選挙管理委員		
役職	氏名	
	(～令和元年5月7日)	(令和元年5月8日～)
委員長	遠藤 信一郎	池内 晋三郎
委員(委員長職務代理)	池内 晋三郎	丸山 弘和
委員	丸山 弘和	渡邊 潤
委員	渡邊 潤	遠藤 信一郎

選挙管理委員事務局職員	
役職	氏名
事務局長	橋爪 力
選挙係長	伊丹 清隆
書記	貞富 めぐみ
書記	庄子 剛史
書記	関 辰弥
書記	渡辺 洋助
書記	駒井 めぐみ
書記	橋本 貴加志
書記	北原 康太

選挙の記録(令和元年12月発行)

平成31年4月21日執行 豊島区議会議員選挙

令和元年7月21日執行 参議院議員選挙

編集・発行 豊島区選挙管理委員会

印刷 有限会社オール印刷工業